52. Jahrgang (148)
Donnerstag, 01.12.22
48/2022

Rund um die Saarschleife

Amtliches Bekanntmachungsblatt der
GEMEINDE METTLACH
mit den Ortsteilen Bethingen, Dreisbach, Faha, Mettlach, Nohn, Orscholz, Saarhölzbach, Tünsdorf, Wehingen, Weiten

Foto: Gabi Kremer

Altes Mühlrad am Fischweiher Weiten im Leukwald

Im Innenteil: Mettlach aktuell
WOCHENZEITUNG für die Gemeinde Mettlach

Cloef-Atrium
TAGUNGS- UND BESUCHERZENTRUM

VERANSTALTUNGSVORSCHAU
Cloef-Atrium in Orscholz

Infos unter 06865-9115-0, unter info@cloef-atrium.de und www.cloef-atrium.de

Freitag, 23. Dezember 2022, 20 Uhr, Cloef Atrium, Orscholz

Simply Unplugged präsentiert Simply Christmas
Das besondere Adventskonzert

Nach einer erfolgreichen Premiere 2021, kehren Simply Unplugged erneut mit ihrem weihnachtlichen Programm „Simply Christmas“ ins Cloef Atrium zurück. Zuversicht, Stille, Friede aber auch Hoffnung werden von Simply Unplugged musikalisch verpackt.

Tickets für diese Einstimmung auf Heiligabend sind in allen Ticket Regional Vorverkaufsstellen, im Cloef-Atrium Orscholz, im Ticketbüro der Villa Fuchs und telefonisch unter 06861 93670 erhältlich. Eine Veranstaltung des Kreiskulturzentrums Villa Fuchs in Zusammenarbeit mit der Gemeinde Mettlach und der freundlichen Unterstützung der Sparkasse Merzig-Wadern.

Simply Unplugged steht für mehrstimmigen Gesang und fantastische Gitarrensounds. Eddie Gimler, Peter Spang und Horst Friedrich laden dazu ein diese Zeit der Besinnung gemeinsam zu erleben. Die Besucher können sich für zwei Stunden zurücklehnen und in eine Welt der Ruhe und Entspannung abtauchen. Zusammen mit Helmut Stieglbauer, der mit seiner sonoren Stimme das Weihnachtsprogramm mit kleinen Geschichten ergänzt, wird Simply Christmas zu einem vorgezogenen Weihnachtsgeschenk für Freunde akustischer Musik.

Das Trio wird bei ihrem Auftritt wieder große Emotionen wecken und die Besucher an diesen Abend in Erinnerungen schwelgen lassen. Ein Konzert für die ganze Familie.

Sozialer Kaufladen

Vorweihnachtlicher Waffel- und Kaffeenachmittag

im Begegnungscafé Bahnhof Mettlach

Am Mittwoch, dem 07.12.2022

von 14:30 – 17:00 Uhr.

Das Team freut sich über viele Besucher/Innen.

Löschbezirk Weiten unter neuer Führung

Am Samstag, dem 26.11.2022, wurde in Anwesenheit von Bürgermeister Daniel Kiefer, dem stellvertretenden Ortsvorsteher Frank Reinert und Wehrführer Thomas Jager der Oberlöschmeister Martin Peter zum neuen Löschbezirksführer gewählt.

v.l.n.r.: Bürgermeister Daniel Kiefer, Wehrführer Thomas Jager, Hauptbrandmeister Erwin Schönberger, Oberlöschmeister Martin Peter (Löschbezirksführer), Oberbrandmeister Olaf Neises (stellv. Löschbezirksführer), Frank Reinert (stellv. Ortsvorsteher

Mit Erreichen der Altersgrenze und Überführung in die Altersabteilung des bisherigen Löschbezirksführers Erwin Schönberger wurde die Neuwahl der bisherigen Führungskraft erforderlich.

Bürgermeister Daniel Kiefer gratulierte dem gewählten Löschbezirksführer und wünschte ihm viel Erfolg bei der Ausübung der verantwortungsvollen Aufgabe und überreichte die Ernennungsurkunde. Wehrführer Thomas Jager und der stellvertretende Ortsvorsteher Frank Reinert schlossen sich den Wünschen des Bürgermeisters an.

Bürgermeister Kiefer dankte dem scheidenden Löschbezirksführer Hauptbrandmeister Erwin Schönberger für seine geleisteten Dienste und wünschte ihm für die Zukunft alles Gute.)

mehr Service

Bürgersprechstunde in Wehingen

Liebe Bürgerinnen und Bürger,

in meinem Amt als Bürgermeister der Gemeinde Mettlach ist mir der persönliche Kontakt mit den Bürgerinnen und Bürgern wichtig.
Die nächste Gelegenheit, mich persönlich zu kontaktieren, haben Sie am

Dienstag, 06. Dezember 2022,
16.00 – 17.00 Uhr, Bürgerhaus in Wehingen.

Geben Sie mir die Gelegenheit, Ihre Probleme und Anregungen aus erster Hand zu erfahren und gegebenenfalls direkt reagieren zu können.

Ihr Bürgermeister
Daniel Kiefer

Weihnachtliche Titelbilder gesucht

Wir suchen für das Bekanntmachungsblatt immer wieder Fotos aus der Gemeinde Mettlach. Gerne greifen wir hier auf Bilder zu, die uns von Bürgern zugesendet werden.

Auch in der vorweihnachtlichen Jahreszeit finden sich viele schöne stimmungsvolle Motive. Egal ob beim Wandern in der Landschaft und in der Natur, bei der Besichtigung von Denkmälern und Wahrzeichen oder einfach Ortsansichten, Landschaften, Gebäude oder Pflanzen, wir freuen uns sehr auf zahlreiche Ideen für das Titelbild.

Wollen Sie Ihr Foto auf dem Titelbild sehen? Dann senden Sie es per E-Mail an:

oeffentlichkeit@mettlach.de

Bitte achten Sie auf eine ausreichende Bildauflösung (ca. 300 dpi) und teilen Sie uns Informationen zur Aufnahme mit (wo, wann und von wem sie gemacht wurde).

Fred Bannwarth feierte seinen 90. Geburtstag

Vergangenen Freitag durfte Fred Bannwarth (Bildmitte) aus Orscholz seinen 90. Geburtstag feiern.

Der Erste Beigeordnete Rainer Borens sowie der Orscholzer Ortsvorsteher Manuel Kerber gratulierten dem Jubilar persönlich und überbrachten die Glückwünsche der Gemeinde Mettlach und des Ortsteiles Orscholz.

Ministerpräsidentin Anke Rehlinger und Landrätin Daniela Schlegel-Friedrich gratulierten dem Orscholzer Jubilar schriftlich.

Kinder schmücken Weihnachtsbaum im Rathaus

Mit großem Eifer haben die Kinder des gemeindeeigenen Kindergartens „Bahnhofstraße“ am vergangenen Mittwochnachmittag Bürgermeister Daniel Kiefer geholfen, den Weihnachtsbaum im Rathaus zu schmücken. Allerlei gebastelte Figuren zieren nunmehr den Baum im Foyer. Als Dankeschön gab es vom Rathauschef für jedes Kind eine Süßigkeit und man durfte zum Abschluss dem Bürgermeister in seinem Büro über die „Schultern schauen“.

Gemeinde-Forstrevier Mettlach

Baumfällungen entlang der Gemeindestraße von Weiten nach Faha

In der Zeit vom 30.11.2022 bis 02.12.2022 werden entlang der Gemeindestraße von Weiten nach Faha Baumfällungen aus Gründen der Verkehrssicherung durchgeführt.

Der Verkehr wird durch eine Ampelanlage geregelt. Bei den eigentlichen Baumfällungen erfolgt dann eine kurzfristige komplette Sperrung der Straße.

Es wird um Beachtung gebeten, da nicht alle Arbeitsbereiche von weitem einsehbar sind.

Die Polizei informiert:

Dunkle Jahreszeit = Einbruchzeit

Die Anzahl der Wohnungseinbrüche unterliegt saisonalen Schwankungen. Obwohl die Zahl der Wohnungseinbrüche im Saarland leicht rückläufig ist, ist in der **dunklen Jahreszeit** - insbesondere ab November - grundsätzlich ein Anstieg der Einbrüche zu verzeichnen.
Vor allem in der Zeit von 06:00 bis 18:00 Uhr oder bei beginnender Dunkelheit **mahnt die Polizei zur Vorsicht und Aufmerksamkeit**. **Ein Einbruch dauert oft nur wenige Minuten!**

Hier einige Tipps Ihrer Polizei:

• Richtiges Verhalten
- Notieren Sie verdächtige Wahrnehmungen in Ihrer Nachbarschaft (z. B. Personenbeschreibung, Fluchtrichtung, Autokennzeichen oder sonstige Auffälligkeiten).
- Licht auch bei Abwesenheit eingeschaltet lassen, evtl. Zeitschaltuhr anbringen.
- Fenster bei Verlassen der Wohnung/des Hauses schließen, nicht auf „Kipp“ stehen lassen.
- Nebentüren, Kellertüren und Terrassentüren ebenfalls bei Verlassen verschließen.
- Dort, wo ein Schlüssel zum Einsatz kommt, diesen beim Verlassen der Wohnung auch umdrehen; die Türe nicht nur zuziehen!

• Technische Einrichtungen
- Technische Sicherungsmaßnahmen verbessern den Einbruchschutz, insbesondere hinsichtlich sogenannter Gelegenheitstäter.
- Anbringen einer Außenbeleuchtung mit Bewegungsmelder auf Ihrem Grundstück.
- Türrahmen, Türbänder sowie Schlösser und Beschläge sollten den besonderen Sicherheitsanforderungen genügen.
- Bei Neuanschaffungen einbruchshemmende Rollläden mit Hochschiebesperren versehen.
- Die meisten Fenster werden gewaltsam aufgebrochen. Geprüfte einbruchshemmende Drehkippbeschläge erhöhen den Einbruchsschutz. Ein abschließbarer Fenstergriff ist empfehlenswert, allein aber nicht ausreichend.

Bitte lassen Sie sich hinsichtlich der aktuellen technischen Sicherheitsstandards zur Verbesserung des Einbruchsschutzes - besonders bei Neubauten von Wohnungen und Häusern - von der Polizei beraten.

In dringenden Fällen immer **Notruf 110** wählen!

Jahresablesung der Wasserzähler

Rücksendefrist der Karten endet am 10.12.2022

Mitte November haben alle Haus- und Grundstückseigentümer Ablesekarten zur Selbstablesung der Wasserzähler erhalten. Sie haben die Möglichkeit, die am Schreiben befindliche Karte auszufüllen und uns kostenfrei **bis zum 10.12.2022** zurückzusenden.

Alternativ kann das Verfahren Wasserzähler ONLINE über einen Link auf unserer Homepage www.mettlach.de aufgerufen werden und Sie können dort den Stand der Wasseruhr noch bis zum 04.01.2023 online einzugeben. Zusätzlich ist die Eingabe über QR-Code möglich.
Bei Fragen zum Verfahren erreichen Sie uns unter Tel. 06864/83-24.

Keramischer Weihnachtsbaum illuminiert

Weihnachtsbäume gibt es viele. Aber Mettlach hat sicherlich den weltweit einzigsten „keramischen Weihnachtsbaum“.
Beleuchtete Weihnachtsbäume sind ganz besonders jetzt ein willkommener Lichtblick. Hierzu zählt sicherlich auch der einzigartige Tellerbaum, der am vergangenen Donnerstag, pünktlich zum 1. Advent, den Marktplatz in Mettlach wieder in vorweihnachtlichem Glanz erstrahlen lässt. Seit 2013 ist dieses stattliche Objekt aus Tellern, Tassen und einem beleuchteten Glasstern an einer Aluminiumkonstruktion für Einheimische und Besucher ein ganz besonderes Highlight. Allein die Ausmaße sind beeindruckend: 1,5 Tonnen Gesamtgewicht, fast 9 Meter Höhe, 330 umlaufende Alurohre und über 2000 Tassen und Teller.

Das Gerüst des Baumes haben Mitarbeiter des Bauhofs der Gemeinde gebaut. Filigrane Teller und Tassen aus Premium Bone Porcelain stellte Villeroy & Boch zur Verfügung. Und die VSE Gruppe sponserte die gesamte Beleuchtung. Hinzu kommt ein wunderbarer, großer Glasstern von Glaskünstler Rolf Spengler (Glashaus Dreisbach), der die Spitze des außergewöhnlichen Baumes schmückt.

Bürgermeister Daniel gab mit tatkräftiger Unterstützung durch Stefan Thomas, Geschäftsführer der Touristikgesellschaft, Ortsvorsteher Heiner Thul, Dr. Markus Warncke, Vorstandsmitglied V & B, Martin Backes, Kommunalbeauftragter Energis (v.l.n.r.) das Startzeichen für den Beginn der Adventszeit.

Lichterglanz & Adventszauber an Schloss Ziegelberg in Mettlach

Wenn auch bedauerlicherweise der bereits seit etlichen Jahren am 1. Adventswochenende um den Tellerbaum stattfindende Mittelalterliche Weihnachtsmarkt aus organisatorischen Gründen in diesem Jahr ausfallen muss, wird es in Mettlach am 2. Adventswochenende ein alternatives Angebot geben. Rund um Schloss Ziegelberg veranstaltet die Ortsgemeinschaft gemeinsam mit dem Jugendform und weiteren Vereinen erstmals den ***„Adventszauber“*** am **Sonntag, dem 04. Dezember 2022 ab 11:30 Uhr.**

Weitere Weihnachtsmärke in der Gemeinde Mettlach: „Weihnachtszeit auf dem Saarhölzbacher Marktplatz“:

Wann	Uhrzeit	Wer
02.12.2022	ab 18.00 Uhr	Lehnenjahrgang 2001/2002
03.12.2022	ab 15.00 Uhr	Freiwillige Feuerwehr
04.12.2022	ab 15.00 Uhr	Karnevalsverein Hol Iwwa
09.12.2022	ab 18.00 Uhr	CDU Ortsverband
10.12.2022	ab 14.00 Uhr	Mandolinenverein
11.12.2022	ab 15.00 Uhr	Musikverein
17.12.2022	ab 18.00 Uhr	Lehnen Jahrgang 2001/2002
19.12.2022		Katholischer Kindergarten
24.12.2022	ab 10.00 Uhr	Karnevalsverein Hol Iwwa

„Adventswochen“ auf dem Orscholzer Dorfplatz:

Wann	Uhrzeit	Wer
03.12.2022	Nach der Messe	Messdiener Orscholz
04.12.2022	Nach dem Adventskonzert	Förderverein KiTa St. Marien Orscholz e.V.
10.12.2022	Ab 16.00 Uhr	CDU Orscholz
17.12.2022	Nach der Messe	Messdiener Orscholz

Gedenken und Mahnung zum Volkstrauertag

Zentrale Gedenkfeier in Saarhölzbach

Auf Einladung von Bürgermeister Daniel Kiefer fand am diesjährigen Volkstrauertag, zum zweiten Mal eine zentrale Gedenkveranstaltung in der Gemeinde Mettlach statt. Gemeinsam mit den Ortsvorstehern hatte er sich dafür ausgesprochen, ergänzend zu den Gedenkfeiern in den Ortsteilen, jährlich eine zentrale Feierlichkeit durchzuführen, um die Bedeutung des Gedenktages stärker in die Öffentlichkeit zu rücken.

In seiner Ansprache dankte Bürgermeister Kiefer den Vereinen und Organisationen sowie den anwesenden Bürgern und kommunalpolitischen Vertretern für ihre Teilnahme an der Gedenkstunde. Er ging auf die besorgniserregende Aktualität dieses Gedenktages ein und machte deutlich, dass es, für jeden spürbar, hierbei nicht mehr nur um den Blick in die Vergangenheit und das Gedenken an die unüberschaubare Zahl an Opfern der beiden Weltkriege gehe. Vielmehr sei dieses Gedenken zugleich auch Mahnung und öffentliches Bekenntnis gegen Gewalt und Leid und für Friede und Freiheit.

In Anwesenheit der Freiwilligen Feuerwehr legten Ortsvorsteher Stutz und Bürgermeister Kiefer Kränze am Ehrenmal der Gefallenen der beiden Weltkriege nieder. Würdig umrahmt wurde die Gedenkfeier vom Musikverein Saarhölzbach und dem Löschbezirk Saarhölzbach, der die Ehrenwache hielt.

Der Volkstrauertag ist in Deutschland ein staatlicher Gedenktag und gehört zu den sogenannten stillen Tagen. Der Gedenktag wird seit 1952 zwei Sonntage vor dem ersten Adventssonntag mit Gedenkveranstaltungen auf Kommunaler- sowie auf Bundesebene begangen.

Asphaltsanierung Verbindungstrecke nach Schwemlingen

Auf der Verbindungsstecke von Dreisbach nach Schwemlingen wird in der KW 49/2022 die vorhanden Asphaltdeckschicht erneuert. Die Asphaltarbeiten erfolgen unter Vollsperrung. Die Vollsperrung ist unter Beachtung der Witterung für ca. 3 Tage geplant. Eine Umleitung ist ausgeschildert.

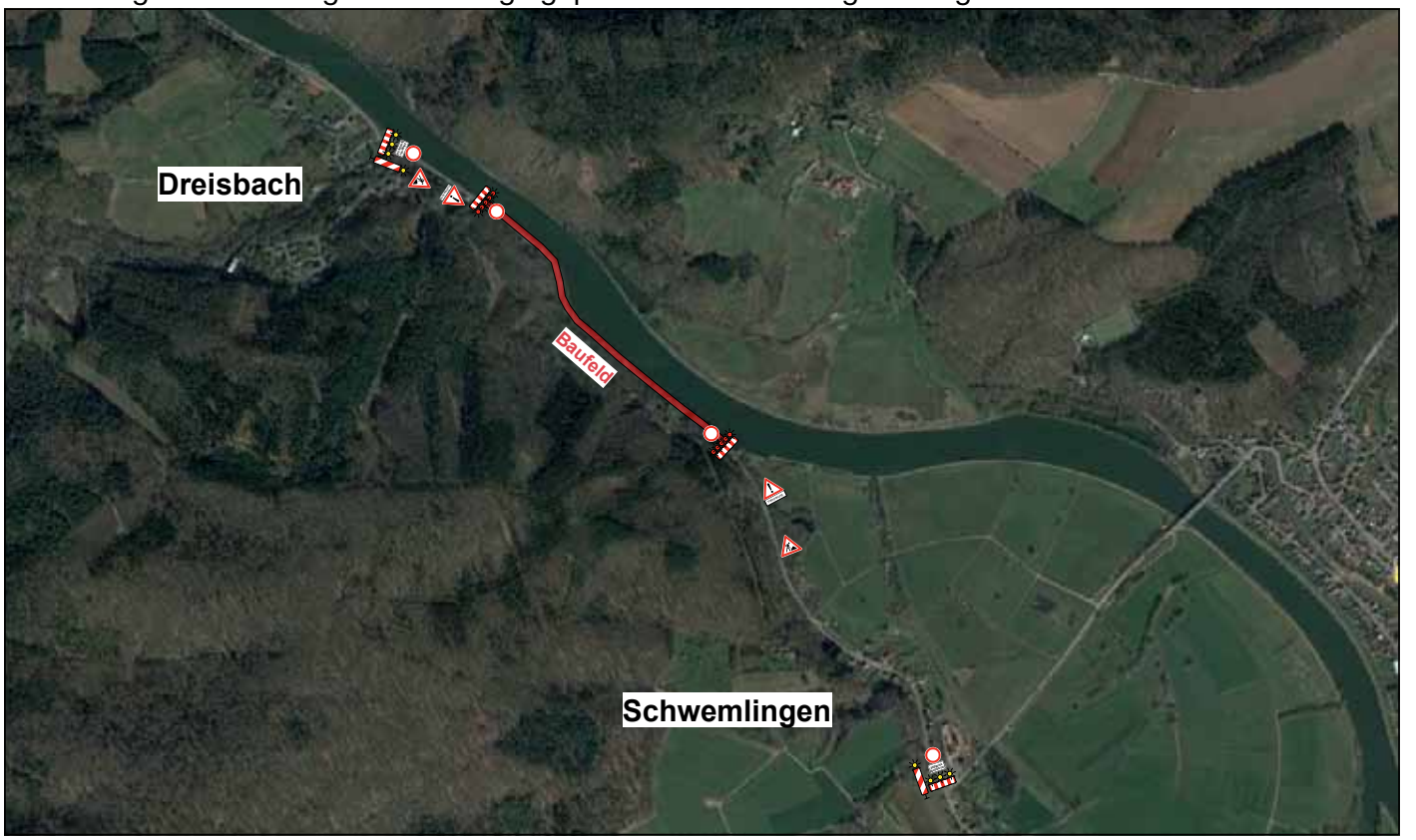

Gemeindeverwaltung

So erreichen Sie uns:

Rathaus (Zentrale/Info) Tel.: 06864/83-0
Fax: 06864/83-29
Internet: www.mettlach.de
E-Mail an die Gemeinde: gemeinde@mettlach.de
E-Mail für Veröffentlichungen: Oeffentlichkeit@Mettlach.de

Öffnungszeiten:
Montag nur nach Vereinbarung
Dienstag 08.30 Uhr bis 12.00 Uhr, 13.30 Uhr bis 15.30 Uhr
Mittwoch nur nach Vereinbarung
Donnerstag 08.30 Uhr bis 12.00 Uhr, 13.30 Uhr bis 18.00 Uhr
Freitag nur nach Vereinbarung
Anschrift:
Gemeinde Mettlach, Freiherr-vom-Stein-Straße 64, 66693 Mettlach

Ortsvorsteher:
Anschrift und Rufnummer: Siehe unter dem jeweiligen Ortsteil!

Gemeindeforstrevier Mettlach
Zum Kaltenborn 11, Orscholz, Tel.: 06865/93022
Sprechstunden: dienstags von 15.00 Uhr bis 16.30 Uhr
E-Mail: Forst@Mettlach.de, Fax: 06865/93023

SaarForst - Kooperationsrevier 28 Merzig-Mettlach
Tel.: 0681/9712891, E-Mail: f.thielmann@sfl.saarland.de
Sprechstunde: Immer montags, 14.00 - 16.00 Uhr, im Erdgeschoss des Bürgerhauses in Weiten
Brennholzbestellungen sind auch per Mail möglich!

Saarschleife Touristik
Cloef-Atrium, 66693 Mettlach, Tel.: 06865/9115-0, Fax: 06865/9115-120. eMail: tourist@mettlach.de - www.tourist-info.mettlach.de

Touristinformation in Mettlach (Fußgängerzone)
Öffnungszeiten ab Oktober:
Donnerstag bis Samstag: 10.00 Uhr - 15.00 Uhr
Feiertag: 10.00 Uhr - 15.00 Uhr
Sonntag: geschlossen
Vom 18.12.2022 bis 11.01.2023 geschlossen!

Touristinformation und Regiothek im Cloef-Atrium in Orscholz:
Öffnungszeiten ab Oktober:
Täglich von 11.00 - 16.00 Uhr
Vom 24.12.2022 bis 26.12.2022 und vom 31.12.2022 bis 01.01.2023 geschlossen!
Kurverwaltung
Montag - Freitag von 08.30 - 16.30 Uhr

Tagungs- und Besucherzentrum Cloef-Atrium in Orscholz
Tel.: 06865/9115-111, Fax: 06865/9115-120,
E-Mail: info@cloef-atrium.de, Internet: www.cloef-atrium.de

Marktplatz mit Flair, Tel.: 06864/8351
E-Mail: marktplatz@mettlach.de

Schiedsstelle: Hier können Sie nur gewinnen

Das Schiedswesen besteht seit über 170 Jahren und ist eine vorgerichtliche, bürgernahe sowie unparteiische Schlichtungsorganisation. Geschlichtet werden können: Nachbarschaftsstreitigkeiten, Beleidigungen, Bedrohungen, Körperverletzung, Sachbeschädigung, Hausfriedensbruch
Schiedspersonen der Gemeinde Mettlach:
Mettlach
Ralf Heintz, Von-Koeler-Str. 4 06864-890872
Saarhölzbach
Vertretung durch Schiedsperson Mettlach
Nohn-Dreisbach
Helmut Kiefer, Medardusstraße 13a 06868-1373
Orscholz
Astrid Gödert, Im Kahlenbruch 18 c 06865-9112832
Tünsdorf
Helmut Kohr, Franz-Altmeyer-Str. 6 06868-360
Wehingen-Bethingen
Rainer Borens, Am Eulenwäldchen 15 06868-829
Weiten-Faha
Heike Gerntke, Von-Vah-Straße 44 06865-18279

Naturschutzbeauftragte

Natur- und Landschaftsschutz leben vor Ort vom ehrenamtlichen Engagement. Das Saarländische Naturschutzgesetz sieht vor, dass die Gemeinden örtliche Naturschutzbeauftragte als Ansprechpartner für alle Naturschutzfragen im jeweiligen Stadt- bzw. Ortsteil berufen können.
Die örtlichen Naturschutzbeauftragten sollen als naturschutzfachliche Berater herangezogen werden. Sie beurteilen lokale Planungen, beraten die Mitbürger in naturschutzfachlichen Anliegen, informieren über naturschutzrechtliche Gegebenheiten oder setzen selbst Naturschutzprojekte um.

Name	Adresse	Ortsteil	Telefon
Reimund Jäger	Zum Bildstock 2	Orscholz	06865-1356
Kurt Robinius	Franz-Altmeyer-Straße 43a	Tünsdorf	06868-808
Erich Behr	Laurentiusweg 8	Weiten	06865-8662
Heinz Zender	Dreisbacher Straße 21	Nohn	06868-447
Björn Fischer	Zur Niederhaardt 6a	Faha	06865-180332
Albert Sirznich	Vogelsbergstraße 5	Wehingen	06868-871
Patrick Gasper	Marienstraße 1	Saarhölzbach und Mettlach	0179-4200472
Maximilian Bechtel	Zum Grünert 4	Dreisbach	0171-2349267
Karl-Heinz Zehren	Odilienstraße 33a	Bethingen	06868-313

Bereitschaftsdienste und sonstige wichtige Rufnummern: siehe unter „Mettlach aktuell“

Wohnortnahe Beratung im Rathaus der Gemeinde

Pflegestützpunkt im Landkreis Merzig-Wadern

Sprechstunde jeden Freitag, 10.30 Uhr bis 11.30 Uhr im Rathaus Mettlach. Ohne Terminvereinbarung

Beauftragte für die Belange von Menschen mit Behinderung in der Gemeinde Mettlach

Ansprechpartnerin: Henriette Messer, Kontakt über Rathaus, Tel.: 06864/830

Nachrichten aus dem Rathaus

Sirenenprobe der Feuerwehr

Am Samstag, dem 03.12.2022 läuft in der Gemeinde Mettlach ab 12.00 Uhr das Signal „Probealarm“ ab. Es erfolgt keine Abfrage, ob die Sirenen ordnungsgemäß abgelaufen sind.

Verlängerung der Sperrung

der Straßen „Zum Orkelsfels“ und „Metzerstraße“ im Ortsteil Orscholz der Gemeinde Mettlach

Die anlässlich einer Baumaßnahme erfolgte Sperrung der Straße „Zum Orkelsfels“ gegenüber der Anwesen Nr. 5 bis 7 und der Straße „Metzerstraße“ in Höhe des Anwesen Nr. 22 im Ortsteil Orscholz wird bis zum 10.12.2022 verlängert.
Ich bitte die Bevölkerung um Verständnis und Beachtung.
Mettlach, den 24.11.2022
Der Bürgermeister
Daniel Kiefer

Amtliche Bekanntmachungen

Sitzung des Ortsrates Nohn

Am **Mittwoch, dem 07. Dezember 2022**, findet um **19:00 Uhr** im **Bürgerhaus** Nohn eine Sitzung des Ortsrates Nohn statt.
Tagesordnung

Öffentliche Sitzung:

1. Feststellung über das Ausscheiden von Ortsratsmitgliedern
2. Einwohnerfragestunde
   Bitte beachten: Anfragen müssen bis spätestens 3 Tage vor der Sitzung per Mail oder postalisch an die Ortsvorsteherin eingereicht werden. Stellungnahmen sind nur zu Themen möglich, die im Zuständigkeitsbereich des Ortsrates liegen.
3. Durchzuführende Maßnahmen im Rahmen des Hochwasser- und Starkregenschutzes
4. Wahl eines Schiedsmannes im Ortsteil Nohn
5. Wahl eines stv. Schiedsmannes für den Bezirk Nohn-Dreisbach
6. Stellungnahme zu Bauvorhaben
7. Standort POPUp für Glasfaserausbau im Ortsteil Nohn
8. Sachliche Teiländerung des Flächennutzungsplanes der Gemeinde Mettlach zur „Steuerung der Windenergienutzung im gesamten Gemeindegebiet“
   Hier: Abwägung der im Rahmen der frühzeitigen Beteiligung eingegangen Stellungnahmen
   Entwurfsannahme
   Beschluss zur Beteiligung der Öffentlichkeit und der Träger öffentlicher Belange sowie Nachbargemeinden
9. Bebauungsplan Neubaugebiet: „Auf der Heide“; Aufstellungsbeschluss
10. Restverwendung des aktuellen Ortsratsbudgets
11. Ortsratsbudget 2023
12. Mitteilungen, Anfragen, Anregungen

Nichtöffentliche Sitzung:

13. Mitteilungen, Anfragen, Anregungen

Irene Montnacher

Ortsvorsteherin

Ende des amtlichen Teils

Impressum ***Rund um die Saarschleife***

Amtliches Bekanntmachungsblatt der Gemeinde Mettlach

Herausgeber und verantwortlich für den Textteil:

Der Bürgermeister der Gemeinde Mettlach, Freiherr-vom-Stein-Straße 64, 66693 Mettlach, Telefon: 06864/83-0

Erscheinungstag: Grundsätzlich Donnerstag, jede Woche; **Druckauflage:** 6.071 Exemplare

Bezugsmöglichkeiten: Unentgeltliche Zustellung an alle Haushalte der Gemeinde. Einzelexemplare bei der Gemeinde.

Abonnement beim Verlag (entgeltpflichtig).

Erscheinungsweise: wöchentlich.

Redaktionsschluss: Textteil: montags, 09.00 Uhr, Rathaus Mettlach.

Bei Nichtlieferung ohne Verschulden des Verlages oder infolge höherer Gewalt bestehen weder Ansprüche gegen den Verlag noch gegen die Gemeinde.

Ende

Rund um die Saarschleife

Mettlach aktuell

WOCHENZEITUNG für die Gemeinde Mettlach
mit den Ortsteilen Bethingen, Dreisbach, Faha, Mettlach, Nohn, Orscholz, Saarhölzbach, Tünsdorf, Wehingen, Weiten

17. Jahrgang (148) | Donnerstag, der 01. Dezember 2022 | Ausgabe 48/2022

Anzeige SRS

Bereitschaftsdienste

Ärzte-Notfalldienst

Allgemeinärztlicher Notfall-/Bereitschaftsdienst und Terminservice:
Seit dem 01.01.2020 steht die Rufnummer **116117**, die bislang ausschließlich in den sprechstundenfreien Zeiten geschaltet war, rund um die Uhr an allen Tagen des Jahres für Patienten, die eine ärztliche Hilfe wegen akuter gesundheitlicher Beschwerden benötigen, zur Verfügung.
Die **Terminservicestelle** der KV Saarland ist ab 01.01.2020 ebenfalls ausschließlich über die **116117** zu erreichen. Zusätzlich besteht für Patienten die Möglichkeit, neben der telefonischen Terminvermittlung das Serviceangebot der Terminservicestelle auch online über die Website www.eterminservice.de oder www.116117.de sowie über die 116117-App zu nutzen. Detaillierte Informationen finden Sie auf unserer Internetseite:
www.kvsaarland.de
Bereitschaftsdienstpraxis Merzig:
Bereitschaftsdienstpraxis Merzig, SHG Kliniken, Trierer Straße 148, 66663 Merzig, Tel.: 06861/780808 (Samstag 08.00 - Montag 08.00 Uhr und an Feiertagen)
Kinderärztlicher Notfalldienst:
Bereitschaftsdienstpraxis Marienhaus Klinikum Saarlouis, Kapuzinerstraße 4, 66740 Saarlouis, Tel.: 06831/1257883 (Samstag 08.00 - Montag 08.00 Uhr und an Feiertagen)
Spezialisierte Ambulante Palliative Versorgung (SAPV):
Einsatzgebiet: Landkreise Merzig-Wadern und Saarlouis
Bürozeiten: Montag bis Freitag: 08.00 - 16.00 Uhr, Tel.: 06861/9383156
Rufbereitschaft: 0172/7999375, Streit Gruppe

Zahnärztlicher Notfalldienst oder www.zahnaerzte-saarland.de
am 03./04.12.2022 ZA A. Buchmann, Weiskirchen, Tel.: 06876/7151

Tierärztlicher Notfalldienst oder www.tierarzt-saar.de
am 03./04.12.2022 Tierarzt Dr. Groth, Saarlouis, Tel.: 06831/88800

Apotheken-Dienst

Dienstbereitschaftsbezirk "West-Saarland"
Welche Apotheke außerhalb der üblichen Öffnungszeiten für Notfälle dienstbereit ist, erfahren Sie im Aushang jeder Apotheke und unter der **Rufnummer 0800 00 228 33**.
Internet: www.apothekerkammer-saar.de
Die Notdienstbereitschaft wechselt täglich um 08.00 Uhr.

Wichtige Rufnummern

Polizei

Notruf 110
Polizeibezirksinspektion Merzig 06861/7040
Polizeiposten Mettlach 06864/93333
..... Fax-Nr.: 06864/93335
Sprechzeiten Polizeiposten im Rathaus Mettlach:
Mittwoch: ..... 08.30 Uhr bis 13.00 Uhr
Donnerstag: ..... 12.30 Uhr bis 17.30 Uhr

Feuerwehr / Technisches Hilfswerk

Notruf und Feueralarm 112
Wehrführer Thomas Jager 06864/270130
THW Mettlach, Ortsbeauftragter Marcus Müller 0174/3388137

Rettungsdienst / Krankentransporte

Notarzt / Rettungswagen / Rettungshubschrauber ..... Notruf 112
Rettungsleitstelle Saarbrücken / Krankentransport 0681/19222
Alle Rettungswachen sind Tag und Nacht besetzt!

Krankenhäuser

Krankenhaus Merzig 06861/7050
Kreiskrankenhaus Saarburg 06581/820

Jugendbüro Perl-Mettlach

Schmiedewäldchen 9b, 66693 Mettlach-Orscholz,
Telefon 06865/911 14 17; Mobil: 0175/5721065
E-Mail: jugendbuero-perl-mettlach@merzig-wadern.de
Ansprechpartnerin: Jenny Lauer

Familienzentrum Perl-Mettlach

Schmiedewäldchen 9b, 66693 Mettlach-Orscholz,
Telefon 06865/911 69 30; Fax 06865/911 69 31;
E-Mail: info@fz-perl-mettlach.de
Öffnungszeiten:
Montag: 09.00 Uhr bis 12.00 Uhr
Ansonsten nach telefonischer Vereinbarung.

Wasser - Strom - Gas - Kabelanschluss

Wasserversorgung
Störmeldungen 06864/9491111
Bauhof 06864/93981-20
energis-Netzgesellschaft mbH
Störungsnummer Strom 0681/9069-2611
Störungsnummer Erdgas 0681/9069-2610
Kabelanschluss: PYÜR GmbH
Messe-Allee 2, 04356 Leipzig ..... Tel.: 030 25 777 777
Service Hotline, Mo - Sa., 08.00 Uhr - 22.00 Uhr zum Ortstarif

Abfallentsorgung

Rest- und Biomülltonne, Papiertonne
Anmeldung, Schadensmeldung und Reklamationen
Rathaus Mettlach, Zimmer 210, Telefon 06864/83-38
Kommunales Rückkonsumzentrum der Gemeinde Mettlach
Britter Straße 2-10 in Mettlach, Telefon 06864/910 551
Annahme von Sperrmüll, Sondermüll, Elektro- und Elektronikaltgeräten
Anlieferung nur während der Öffnungszeiten möglich
Montag, Dienstag und Mittwoch von 10 - 16 Uhr, Donnerstag 10 - 18 Uhr, Freitag 10 - 16 Uhr, Samstag 8 - 16 Uhr
„Gelbe Säcke" - Ausgabe:
- im Rathaus Mettlach an der Information sowie Zimmer 210
- Reifen Kiefer GmbH, Zum Leukbachtal 45 in Orscholz
- Hoffmann & Ollinger, Markusstraße 16b in Wehingen
- REWE-Markt, Orscholz

Reklamationen und gewerbliche Gelbe Säcke:
Fa. Remondis, Dillingen, Telefon 06831/978841 und 0800 1223255
Wertstoffberatung im Rathaus: Telefon: 06864/83-38

Deponie

Deponie Mettlach
Zufahrt über Kachelpass - Mettlach-Saarhölzbach
66693 Mettlach

Öffnungszeiten:
- Montag bis Freitag von 07.30 – 12.00 Uhr, 12.45 - 15.45 Uhr.
- Samstag von 08.00 - 14.00 Uhr. Letzte Anlieferung 13.45 Uhr
- **Die Öffnungszeiten gelten von Anfang April bis Ende November**
- Privatanlieferer bitte Personalausweis vorlegen.
- Für Sonderöffnungen bezüglich Großanlieferungen bitte telefonische Rücksprache halten, Tel.: 06821/40289-0

Privatanlieferer und Firmen können während der Öffnungszeiten gegen Barzahlung anliefern.
Die Preise gelten gemäß dem jeweils aktuellen Deponieaushang.
Firmen und Rechnungskunden nehmen bitte vor Anlieferung mit der Firma TERRAG unter der Rufnummer 06821/40289-0 Kontakt auf.

Deponie Orscholz-Weiten (Nur für Grünschnitt)
Zur Keltensiedlung - OT Orscholz, 66693 Mettlach

Öffnungszeiten:
- Samstag von 08.00 - 13.45 Uhr
- **Die Öffnungszeiten gelten von Anfang April bis Ende November**

Der Deponiestandort Orscholz-Weiten ist seit 04.10.2022 für die Anlieferung von Bauschutt und Erdmassen geschlossen.

Sprechstunde des Versichertenältesten der Deutschen Rentenversicherung

Versicherte können in den Sprechstunden des Versichertenältesten der DRV für das Saarland Rentenanträge stellen. Zusätzlich erhalten Sie neben einer Beratung bezüglich der Rentenversicherung auch Hilfe bei Kontenklärungen.
Kontakt: Herr Franz-Josef Zender, Zum Leukbachtal 35, 66693 Mettlach-Orscholz.
Sprechstunden jeweils dienstags bis donnerstags unter Telefon 06865/180404.

Ihren redaktionellen Beitrag per CMSweb übermitteln

1. Im Browser **meinwittich.de** aufrufen und anmelden.

2. Kostenlos neu registrieren, dazu das Formular ausfüllen und per Mail bestätigen.

3. Nach der Bestätigung das Profil vervollständigen. Nach dem Klick auf der Schaltfläche „weiter“ landen Sie in der „Schaltzentrale“. Hier haben Sie drei Möglichkeiten:
   1. *Artikel für Zeitung schreiben*
   2. *Artikel für Localbook schreiben*
   3. *Anzeige für Zeitung buchen*

4. „Artikel für Zeitung schreiben“ – rechts oben Ihre Zeitung auswählen und Rubrik bestimmen. Im nächsten Schritt wird Ihre Anfrage geprüft, dies kann 2-3 Tage in Anspruch nehmen. Per Mail werden Sie über Ihre Freischaltung informiert.

5. Nach der Freischaltung melden Sie sich wie gewohnt bei meinwittich.de an und wählen wieder „Artikel für Zeitung schreiben“ aus. Dann landen Sie in Ihrer persönlichen Artikelliste. Rechts oben „Artikel schreiben“ auswählen und Artikel im Textfeld verfassen. Über die Notizzettel-Funktion können Sie Anmerkungen an die Redaktion senden.

6. Rechts oben gewünschten Erscheinungstermin auswählen und Hinweise zu Veröffentlichungsbedingungen, Urheberrechten und Datenschutz bestätigen.

7. **Artikel senden.**

WITTICH MEDIEN
LINUS WITTICH
Lokal informiert. Druck. Internet. Mobil.

LINUS WITTICH Medien KG
Europa-Allee 2 · 54343 Föhren
www.wittich.de
Geschäftsführerin: Martina Drolshagen

Adventszauber

Förderverein Bethingen e.V

Wann: 04.12.2022 ab 14:00 Uhr
Wo: vor dem Bürgerhaus

Am 2. Advent laden wir recht herzlich
zum diesjährigen Adventszauber ein.
Um 15.00 Uhr besucht uns der Nikolaus
und der Musikverein
wird uns musikalisch unterhalten.

Der gesamte Erlös
wird wie immer an einen
guten Zweck gespendet.

Wir freuen uns auf ein paar gemütliche
Stunden mit leckerem
Glühwein, Crêpes, Kaffee und Kuchen.
Euer Förderverein

LANDESCLUBSCHAU 2022

RASSEKANINCHENZÜCHTER LV SAAR

Samstag, 10.12.2022, von 8:00 - 19:00 Uhr
Sonntag, 11.12.2022, von 9:00 - 13:00 Uhr

in der Saartalhalle Saarhölzbach

Eintritt frei

Schirmherr: Ortsvorsteher Saarhölzbach

Christian Stutz

Ausrichtender Club

Feh/Perlfeh/Lux/Schwarzgrannen Club Saar

ADVENTSKONZERT

Pfarrkirche St. Martin Tünsdorf

Sonntag 11.12.2022 18:00 Uhr

Musikverein 1920 Tünsdorf

Leitung: Tassilo Welsch

Eintritt frei

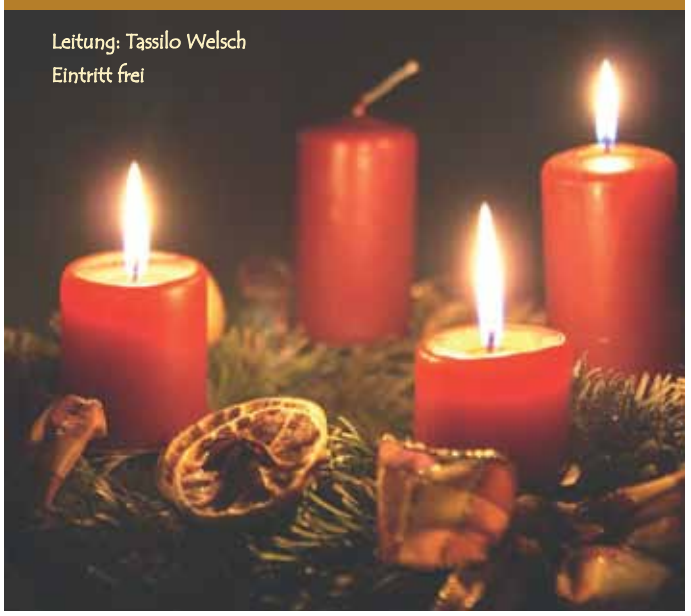

KARNEVALVEREIN "HOL IWWA" SAARHÖLZBACH 1957

Weihnachtshütte auf dem Marktplatz in Saarhölzbach

Der KV Hol Iwwa 1957 Saarholzbach e.V., lädt herzlich zum 2. Advent an die Weihnachtshütte in Saarhölzbach auf dem Marktplatz ein.

Wann? : Am 04.12.2022 von 15–20 Uhr

Wir bieten an:

- Glühwein
- Kinderpunsch
- Bier
- alkoholfreie Getränke
- Würstchen
- Waffeln

JETZT BLUT SPENDEN UND LEBEN RETTEN

GIB DEIN BESTES!

RETTE LEBEN

AUFNAHME IN DIE KNOCHENMARK-SPENDERDATEI

Heute Hier !

WSZE

Frohe Weihnachten!

12.Dez.2022

16:30 Uhr – 20:30 Uhr /Turnhalle Gemeinschaftsschule an der Saarschleife - Orscholz (Saarbrückerstr.)

Mit Terminreservierung

https://terminreservierung.blutspendedienst-west.de/m/orscholz

Der nächste Blutspendetermin findet statt:

Denken Sie an Ihren Personalausweis

am: 13. Feb.2023
von: 16:30 Uhr
bis: 20:30 Uhr
wo: Turnhalle – Gesamtschule an der Saarschleife - Orscholz (Saarbrückerstr.)

Weihnachtshütte

Marktplatz Saarhölzbach

Die Grün-Weiße-Garde des KV HOL - IWWA Saarhölzbach, lädt zum weihnachtlichen Frühshoppen am 24. Dezember von 10 bis 14Uhr auf den Marktplatz ein.

Glühwein

Kinderpunsch

unalkoholische Getränke

Bier/Radler

Waffeln Crêpes

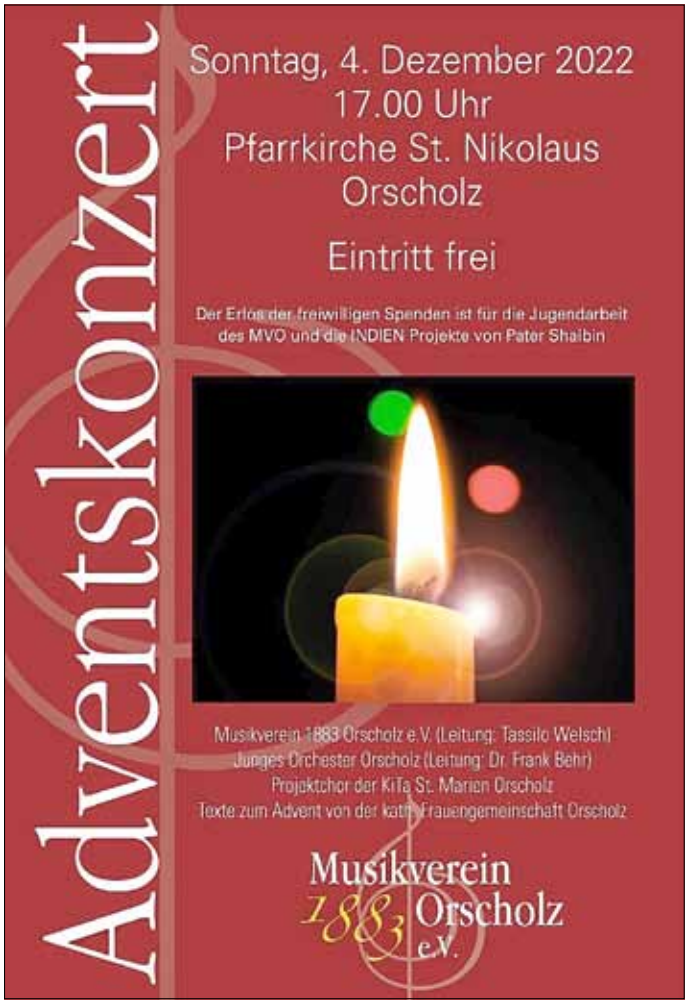

Mitteilungen für alle Ortsteile

SPD Gemeindeverband Mettlach

Fahrt wurde verschoben
Die für Freitag, den 02. Dezember 2022 geplante Fahrt in den saarländischen Landtag muss aus organisatorischen Gründen ins neue Jahr verschoben werden. Für die kurzfristige Absage bitten wir um Verständnis. Sobald ein neuer Termin feststeht, werden wir an dieser Stelle umgehend informieren.

Pfarreiengemeinschaft Mettlach

Krippenspiel
Herzliche Einladung an alle Kinder der Pfarreiengemeinschaft Mettlach, die gerne am Krippenspiel teilnehmen möchten.
Unser Krippenspiel findet am Donnerstag, dem 29.12.2022 um 17:00 Uhr in der Pfarrkirche St. Lutwinus statt. Wir treffen uns dreimal, um den Text, das Spiel und den Ablauf einzustudieren.
Die Proben sind am:
Donnerstag, 08.12.2022, 17.00 – 18:00 Uhr im Jugendheim Mettlach.
Mittwoch, 21.12.2022, 17.00 – 18:00 Uhr im Jugendheim Mettlach.
Mittwoch, 28.12.2022, 17.00 – 18:00 Uhr in der Kirche in Mettlach.
Die Generalprobe ist am Donnerstag, 29.12.2022 um 16:00 Uhr in der Pfarrkirche.
Ganz wichtig:
Damit wir ein passendes Krippenspiel auswählen können, bitten wir um eine verbindliche Anmeldung bis zum 05.12.2022. Wer Lust und Zeit hat, an allen 4 Terminen mitzumachen, kann sich gerne per E-Mail anmelden.
lucasgariboli@t-online.de
kerstin_jager@web.de
Wir freuen uns auf euch!

Aus den Ortsteilen

Mettlach

Ortsvorsteher: Heiner Thul
Schloss Ziegelberg
Tel.: 06864/7420 oder 06864/8907753

Mitteilung des Ortsvorstehers

Adventsmarkt Schloss Ziegelberg
Liebe Mitbürger und Mitbürgerinnen in Mettlach und der Gemeinde Mettlach, nachdem der mittelalterliche Weihnachtsmarkt am 1. Adventwochenende aus organisatorischen Gründen abgesagt wurde freue ich mich, dass der Bürgermeister kurzfristig zugestimmt hat auf dem Außengelände von Schloss Ziegelberg durch den Ortsrat einen kleinen aber feinen Markt ausrichten zu können. Durch Aufrufe in den sozialen Medien und im amtlichen Bekanntmachungsblatt haben sich unter anderem nachfolgende Vereine, Gruppen und Einzelpersonen zusammengetan und freuen sich über Ihren Besuch am 2. Advent von 11.30 bis 18.00 Uhr: Jugendforum, Obst- und Gartenbauverein, Musikvereinigung 1851 e.V., Elternausschuss Kindergarten Marienau, Elterngruppe der 3. Klasse Grundschule Langwies, Deutsches Rotes Kreuz, Herzensengel

Impressum "Mettlach aktuell"

Verlag und Herausgeber:
LINUS WITTICH Medien KG, 54343 Föhren, Europaallee 2
Tel. 06502/9147-0 oder 40
Verantwortlich für den redaktionellen Teil im Verlag
Martina Drolshagen
Verantwortlich für den Anzeigenteil: Melina Franklin, Föhren
Für Anzeigenveröffentlichungen und Fremdbeilagen gelten unsere Allgemeinen Geschäftsbedingungen und die z.Zt. gültige Anzeigenpreisliste. Für Textveröffentlichungen gelten unsere Allgemeinen Geschäftsbedingungen. Namentlich gekennzeichnete Artikel geben nicht unbedingt die Meinung der Redaktion wieder. Bei Nichtlieferung ohne Verschulden des Verlags oder infolge höherer Gewalt, Unruhen, Störung des Arbeitsfriedens, bestehen keine Ansprüche gegen den Verlag.

Ich kann Ihnen jetzt schon versprechen, dass ein reiches Angebot an Speisen, Getränken und weihnachtlicher Dekoration angeboten wird und hoffe, dass der Markt in der gebotenen Form Anklang in der Bevölkerung findet. Bereits in der Vergangenheit haben sich Vereine und Gruppen zu einem Weihnachtsmarkt in unserem Ort zusammengetan – ich freue mich, dass dies nun wieder der Fall ist und mit den Erlösen die wichtige Arbeit dieser Gruppen unterstützt wird.
Musik darf auf einem solchen Fest natürlich nicht fehlen: Ab 12.00 Uhr unterhält Ronny Lauer mit Musik in allen Facetten. Ab 14.00 Uhr Uhr geben die Jüngsten aus dem Orchesterchen der Musikvereinigung alles anschließend stellen die Kinder der musikalischen Früherziehung ihr Weihnachtsprogramm vor und im Anschluss sorgt die Musikvereinigung Mettlach für Unterhaltung.
Für die Kinder und Kindegebliebenen wird gegen 17.00 Uhr der Nikolaus, begleitet durch das Jugend-THW und die Jugendfeuerwehr, vorbeischauen. In der Grundschule und den Kindergärten sowie den Tagespflegestellen wird in den kommenden Tagen ein Flyer mit dem Text des Nikolausliedes verteilt. Der Heilige Mann freut sich wenn alle mitsingen, seiner Geschichte lauschen und hat kleine Mitbringsel dabei.
Heiner Thul
Ortsvorsteher

Freiwillige Feuerwehr Mettlach Löschbezirk Mettlach

Übungen
Am Samstag, dem 03. Dezember 2022 findet um 16.00 Uhr die nächste Übung für den A-Zug statt.
Am Freitag, dem 02. Dezember 2022 findet um 18.00 Uhr die nächste Übung für die Jugendfeuerwehr statt.

SV 1920 Mettlach

Jahresabschlussfeier 2022
Am, 26.11.2022 um 18.00 Uhr, veranstaltete der SV Mettlach seine Jahresabschlussfeier 2022, mit gleichzeitiger Ehrung von verdienten und langjährigen Mitgliedern, in der Abtei-Brauerei in Mettlach.
Da durch die Coronakrise die 100-Jahrfeier in der geplanten Form nicht stattfinden konnte, wurden die Ehrungen an diesem Abend nachgeholt
Nach der Begrüßung durch den 1. Vorsitzenden Walter Philipps und den Grußworten des Präsidenten Luidwin Gisbert von Boch, dem Bürgermeister Daniel Kiefer, dem Ortsvorsteher Heiner Thul und dem Präsidenten des Saarländischen Fußballverbandes Heribert Ohlmann, wurden die Ehrungen von dem 1. Vorsitzenden, dem Präsidenten des SVM und Reimer Biehl SFV vorgenommen.
Folgende Ehrungen wurden durchgeführt:
33 Mitglieder für 25-jährige bis 49-jährige Mitgliedschaft
36 Mitglieder für 50-jährige und mehr Mitgliedsjahre
4 Mitglieder wurden zu Ehrenmitgliedern ernannt
5 Mitgliedern wurde die Silberne Ehrennadel des Verbandes überreicht

25 bis 49-jährige Mitgliedschaft

50-jährige Mitgliedschaft

Nach einem gemeinsamen Abendessen mit anschließender Musik von Herrn Adrian Steinmetz und der Moderation und Zauberstücken von Herrn Markus Lenzen, wurde die Abschlussfeier beendet.
Der SV Mettlach bedankt sich bei allen Helfern, die zum Gelingen der Feier beigetragen haben, ganz besonders bei Frau Anke Schorr, für die zur Verfügungstellung der festlich geschmückten Räumlichkeiten und das hervorragende Abendessen.

Musikvereinigung 1851 Mettlach e.V.

Hauptorchester
Die Proben finden immer dienstags um 19:30 Uhr auf Schloss Ziegelberg statt. Denkt bitte daran, euch in der Konzertmeister-App an- bzw. abzumelden.
Orchesterchen
Die nächsten Proben des Orchesterchens finden wie folgt auf Schloss Ziegelberg statt: Samstag, 03.12.2022 von 09:30 – 11:00 Uhr
Am 04.12.2022 wird auch das Orchesterchen auf dem Adventsmarkt (Lichterglanz) auf Schloss Ziegelberg zu hören sein.
Ausblick auf die kommenden Termine
Am 04.12.2022 werden wir auf dem Adventsmarkt auf Schloss Ziegelberg mit einem Stand vertreten sein. Ausserdem werden wir den Lichterglanz auch musikalisch umrahmen.
Am 18.12.2022 werden wir wieder an verschiedenen Stationen im Dorf Weihnachtslieder spielen.
Rückblick Wochenende
Am Sonntag waren wir mit unseren Jüngsten und Junggebliebenen aus Orchesterchen, musikalischer Früherziehung und Hauptorchester im Phantasialand zum Wintertraum. Ein rundum gelungener Ausflug mit einem Meer aus Lichtern, jeder Menge Fahrspaß und schöner winterlicher Atmosphäre liegt hinter uns.

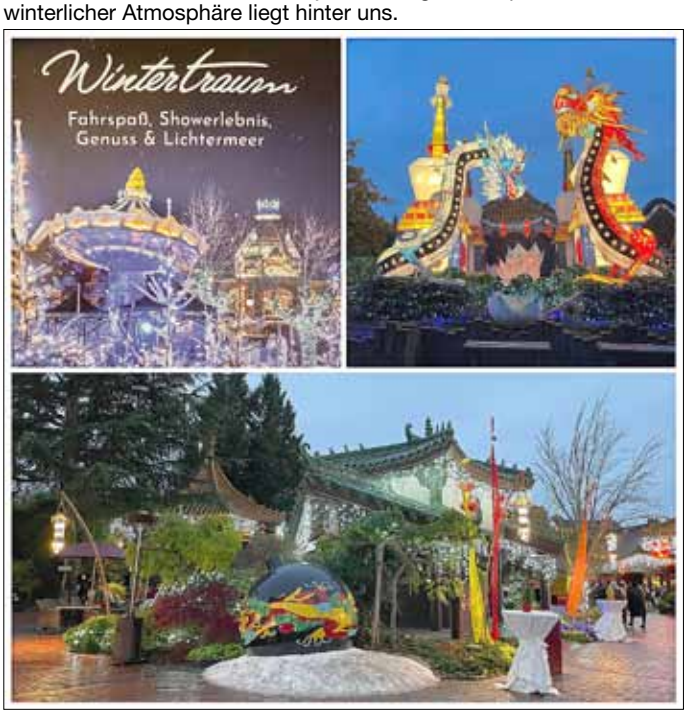

Saarwaldverein Ortsgruppe Mettlach

Nikolauswanderung am Samstag, dem 30. Dezember 2022
Wir treffen uns um 14.00 Uhr am Jugendzeltplatz in Saarhölzbach. Die Rundwanderung geht am Bach entlang über den Langenberg zu Wendelinuseiche. Wanderzeit gemütlich ca. 1,5 Std.
Nichtmitglieder können gerne an der Wanderung teilnehmen.

Orscholz

Ortsvorsteher: Manuel Kerber
Cloefstraße 3, Tel.: 0151/11619589
Mail: ov_orscholz@aol.com

Mitteilung des Ortsvorstehers

Ein Wunschbaum für Orscholz
Liebe Orscholzer, die Weihnachtszeit steht vor der Tür und damit wird auch unwiderruflich deutlich, dass sich das Jahr 2022 dem Ende neigt. Die Welt steht Kopf und während wir hier in Deutschland vor zu erwartenden Strom- und Gasrechnungen zittern, kämpfen in aller Welt Menschen täglich um ihre Existenz.
Auch bei uns in Orscholz gibt es Familien, deren finanzielle Situation es nicht zulässt, die – wenngleich auch noch so kleinen – Weih-

nachtswünsche ihrer Kinder zu erfüllen. Diesen Familien möchten wir in diesem Jahr zur Seite stehen und ihren Kindern die Freude bereiten, an Heiligabend ein Geschenk auspacken zu können. Dazu habe ich als Ortsvorsteher, nach Rücksprache mit den Orscholzer Unternehmerinnen und Unternehmern, die Aktion "Orscholzer Wunschbaum" ins Leben gerufen. Dabei können Kinder aus Orscholz einen Wunschzettel mit ihrem Wunsch ausfüllen und diesen in eine Wunschbox werfen, verbunden mit der Hoffnung, dass dieser Wunsch auch in Erfüllung geht. Der Wunschbaum steht dabei als gedachtes Symbol für Zusammenhalt und Stärke - so wie wir es in Orscholz leben. Wichtig zu wissen: Der Betrag pro Geschenk/Wunsch ist auf 15 € gedeckelt und pro Kind darf nur ein Wunsch abgegeben werden.
Die Aktion startet am Sonntag, 04.12.2022, im Rahmen des Verkaufsstandes des Förderverein KiTa St. Marien Orscholz e.V. nach dem Adventskonzert des Musikvereins auf dem Dorfplatz. In der darauffolgenden Woche besteht zu bestimmten Zeiten (werden noch bekanntgegeben) die Möglichkeit, im Familienzentrum Mettlach-Perl (Schmiedewäldchen 9a) einen Wunschzettel ausfüllen. Die Aktion endet am Samstag, 10.12.2022, nach der Veranstaltung "GlühweinGespräche" auf dem Dorfplatz.
Können auch Privatpersonen die Aktion unterstützen? Natürlich, indem ihr mir eure Bereitschaft signalisiert, einen oder mehrere Wünsche zu übernehmen und somit einem Kind oder mehreren Kindern ihren Wunsch zu erfüllen. Sprecht mich einfach an.
Wie geht es weiter?
Die eingereichten Wünsche werden im Anschluss an die Aktion gesammelt und gesichtet. Anschließend spreche ich alle, die sich als Unterstützer gemeldet haben, an und verteile die Wunschzettel. Dann besorgt ihr das entsprechende Geschenk und gebt es bei mir oder einer von mir benannten Vertretung ab. Wir sorgen im Anschluss dafür, dass jedes Geschenk rechtzeitig beim jeweiligen Kind eintrifft und an Heiligabend im Kreise der Familie ausgepackt werden kann.
Zur besseren Übersicht und Organisation, erstelle ich ein Anmeldeportal. Den entsprechenden Link lasse ich euch dann zukommen.
Es würde mich wirklich sehr freuen, wenn sich viele Orscholzer als ‚Christkind' an der Wunschbaum-Aktion beteiligen! Erzählt es daher gerne weiter.
Ich bedanke mich vorab bei allen für die Unterstützung und wünsche euch und euren Familien eine schöne und besinnliche Adventszeit.
Manuel Kerber
Ortsvorsteher

Verlängerung der Sperrung

der Straßen „Zum Orkelsfels" und „Metzerstraße" im Ortsteil Orscholz der Gemeinde Mettlach
Siehe „Nachrichten aus dem Rathaus"!

Freiwillige Feuerwehr Mettlach Löschbezirk Orscholz

Schulung
Am Sonntag, dem 04. Dezember 2022 findet um 09:30 Uhr die nächste Schulung zum Thema „Kaminbrand / Hochvolt" statt.

DRK Ortsverein Orscholz

Aufruf zum Blutspenden am 12. Dezember 2022
Zum nächsten Blutspendetermin lädt der Ortsverein des Deutsche Roten Kreuzes (DRK) am Montag, 12. Dezember 2022 ein.
Wo: Turnhalle der Gemeinschaftsschule an der Saarschleife, Saarbrücker Str. in der Zeit von 16:30 Uhr bis 20:30 Uhr.
Gerade jetzt in der Vorweihnachtszeit ist es sehr sinnvoll anderen Menschen, die auf Hilfe warten um vielleicht mit ihren Angehörigen Weihnachten zu feiern, ein ganz besonderes Geschenk zu machen. Ein kleiner Picks für Sie, für kranke Menschen eine Hoffnung auf Genesung.
Mit einer Blutspende können heute bis zu 3 Menschenleben gerettet werden. Da die Pandemie immer noch kein Ende findet sind Blutspenden ganz besonders wichtig und wertvoll. Helfen Sie und kommen Sie vorbei oder melden Sie sich über die Terminreservierung an, Sie tun in jedem Fall das Richtige und vor allem was sehr Gutes. Danke!
Wenn Sie sich gesund und fit fühlen und nicht in Risikogebieten waren können und dürfen Sie Blut spenden. Blut spenden darf man ab dem 18. Lebensjahr bis über 70 Jahre hinaus. Für Erstspender gilt die Altersgrenze von 68 Jahren. Denken Sie an Ihren Blutspender und Personalausweis.
Wichtiger Hinweis für alle Erstspender: Bitte bis 19.00 Uhr, spätestens eine Stunde vor Terminende, anmelden.
Wie bei den schon vergangenen Terminen gilt immer noch das Tragen einer Mund- und Nasenbedeckung. Es wird empfohlen schon zu Hause reichlich Flüssigkeit zu sich zu nehmen. Die Raumsituation lässt noch keine Bewirtung nach der Spende zu, daher erhält jeder Spender beim verlassen des Spenderlokals ein Lunchpaket. Sie können auch ohne Terminreservierung kommen, müssen aber mit etwas Wartezeit rechnen. **Hier noch ein wichtiger Hinweis:**
Das Terminreservierungssystem ist und bleibt in Zukunft fester Bestandteil der Blutspende. Hier die Anmeldemöglichkeiten: 0800 11 949 11 oder www.blutspende.jetzt oder www.spenderserviece.net oder E-Mail: info@bsdwest.de oder https://terminreservierung.blutspendedienst-west.de/m/orscholz

SCV Orscholz

www.scvorscholz.de
Aktive
4. Terrag Cup - Hallenturnier der 2. Mannschaften
- von Freitag, 29.12. bis Samstag, 30.12.2022
Der Ball rollt endlich wieder in der Halle der Gemeinschaftsschule Orscholz. Nach 2 Jahren Corona Pause, findet dieses Jahr endlich der 4. Terrag Cup statt. Kommt vorbei und unterstützt die teilnehmenden Mannschaften. Für Essen und Getränke wird wie immer bestens gesorgt sein. Weitere Informationen folgen.

SG Cloef 1965 Orscholz

Rundenkampfergebnisse
Luftgewehr Kreisklasse A vom 12.11.2022
Orscholz 2 - Rissenthal 2: 952:986 Ringe
Martin Schwarz – 309 Ringe
Tilo Kerber – 277 Ringe
Thomas Orth – 319 Ringe
Patrick Sandt – 324 Ringe
vom 26.11.2022
Orscholz 2 - Bous 2: 989:989 Ringe
Thomas Orth – 322 Ringe
Martin Schwarz – 312 Ringe
Tilo Kerber – 331 Ringe
Bernd Reichlinger – 336 Ringe
Luftgewehr Bezirksliga West vom 12.11.2022
Orscholz 1 - LG1 Rissenthal: 1078:1099 Ringe
Nicole Kindermann – 368 Ringe
Alexander Bastian – 351 Ringe
Arno Jakob – 328 Ringe
Robin Kiefer – 359 Ringe
Fabian Schuster – 346 Ringe
vom 26.11.2022
Orscholz 1 - Ensdorf 1: 1100:1061 Ringe
Nicole Kindermann – 366 Ringe
Alexander Bastian – 368 Ringe
Arno Jakob – 324 Ringe
Robin Kiefer – 366 Ringe
Sportpistole Bezirksliga West vom 27.11.2022
Orscholz - Bous 1: 1461:1452 Ringe
Axel Kiefer – 504 Ringe
Peter Christ – 484 Ringe
Gerd Martin – 473 Ringe

Musikverein 1883 Orscholz e.V.

www.mv-orscholz.de
Nächste Probe
Freitag, 02.12.2022, 19:30 Uhr, Generalprobe in der Kirche
Schlagzeugtransport um 19:00 Uhr!
Bei Verhinderung bitte abmelden (Konzertmeister-App)!
Schülerorchester
Generalprobe Adventskonzert: Sonntag, 04.12.2022, 10:30 Uhr in der Kirche
Die nächsten Auftritte
Sonntag, 04.12.2022, Adventskonzert: 16:00 Uhr spielbereit in der Kirche
Adventskonzert
Am 2. Adventssonntag, 04. Dezember 2022, 17:00 Uhr in der Pfarrkirche St. Nikolaus Orscholz.
Mitwirkende:
Musikverein 1883 Orscholz e.V. (Leitung: Tassilo Welsch)
Junges Orchester Orscholz (Leitung: Dr. Frank Behr)
Projektchor der KiTa St. Marien Orscholz
Texte zum Advent von der kath. Frauengemeinschaft
Der Eintritt zu diesem Konzert ist frei. Der Erlös der freiwilligen Spenden ist für die Jugendarbeit des Musikvereins und die Indien Projekte von Pater Shaibin.
Nach dem Konzert findet vor der Kirche ein Glühwein- und Waffelverkauf des Fördervereins des Kindergartens Orscholz statt.

Turnverein 1921 Orscholz e.V.

Abteilung Volleyball
Liebe Volleyballfreunde, hiermit laden wir, die Mixed Mannschaft der Abteilung Volleyball des Turnverein Orscholz, alle Freunde und Interessierte zu unserem alt bekannten Nikolausturnier am 03.12.2022 ab

11.00 Uhr in die Gesamtschulhalle der Gemeinschaftsschule in Orscholz ein. Nach 2-jähriger Pause freuen wir uns auf viele tolle Spiele und auf euch. Für Speis und Trank ist gesorgt.

Tischtennisverein Orscholz e.V.

www.ttv-orscholz.de
Die letzten Ergebnisse
4er Herren-Mannschaften, Samstag, 26.11.2022
TTC Rehlingen – Herren II: 6:4
Punkte für Orscholz:
Doppel: David Schumacher / Jannik Branca-Schons
Einzel: Rudolf Schneider, David Schumacher, Klaus Wacht
Die nächsten Spieltermine
1. Bezirksklasse:
TTF Besseringen II – Herren I
Samstag, 03.12.2022, 18:30 Uhr
4-er Herren-Mannschaften:
TTF Merzig IV – Herren II
Samstag, 03.12.2022, 18:30 Uhr
Bezirksliga Jugend 19:
TTF Illtal – Jugend
Samstag, 03.12.2022, 14:30 Uhr

Fischerfreunde 1978 Orscholz e.V.

Arbeitseinsatz
Am Samstag, dem 03. Dezember 2022 findet ab 13:00 Uhr ein Arbeitseinsatz an der Weiheranlage am Jugendzeltplatz in Orscholz statt.
Um eine rege Teilnahme wird gebeten.

RV „Taube“ Orscholz e.V.

Rückblick Mitgliederversammlung
Am Sonntag, dem 13. November 2022, fand unsere diesjährige Mitgliederversammlung statt. Im Rahmen der Veranstaltung wurde Dietmar Bösen für ein besonderes Jubiläum geehrt. Stolze 70 Jahren ist er Mitglied des RV Taube Orscholz. Als Anerkennung für die langjährige Mitgliedschaft wurde ihm ein Präsent vom Vereinsvorstand sowie eine Ehrennadel und -Urkunde des BDR überreicht.
Gemeinsam mit Rudolf Schneider hat Dietmar Bösen auch wieder das Amt des Kassenprüfers übernommen. Wir bedanken uns noch einmal und gratulieren recht herzlich.

Orscholz – Cloef Touristik e.V.

Adventsschmuck an der Höckerlinie
Pünktlich zum 1. Advent gestalteten Mitglieder des Vorstandes der Orscholz Cloef Touristik den Höckerlinienweg mit festlichem Weihnachtsschmuck. Wir hoffen, dass sich Spaziergänger aus nah und fern an diesen kleinen Lichtblicken erfreuen und wünschen allen eine besinnliche Adventszeit.

Förderverein St. Nikolaus Orscholz

Patronatsfest
Am 06.12.2022 um 17.30 Uhr findet anlässlich unseres Patronatsfestes ein Festgottesdienst statt. Hierzu möchten wir alle Erwachsenen und ganz besonders unsere Kinder einladen. Selbstverständlich gibt es noch ein Präsent vom hl. Nikolaus für unsere Kleinsten. Anschließend lädt der Förderverein zum gemütlichen Beisammensein bei Glühwein, Kinderpunsch und Knabbereien auf dem Kirchplatz ein. Wir freuen uns auf euer Kommen.
Einladung zur Mitgliederversammlung 2022
Nach der Corona bedingten Zwangspause in 2020 und 2021 wollen wir auf jeden Fall in diesem Jahr unsere erste ordentliche Mitgliederversammlung abhalten. Sämtliche Mitglieder des Fördervereins sind dazu herzlich eingeladen. Neben den wichtigen Tagesordnungspunkten wie Neuwahl des Vorstandes wollen wir auch über den aktuellen Stand der Finanzen und unsere bisherigen Aktivitäten berichten, auch wenn diese natürlich bisher nur eingeschränkt stattfinden konnten.
Wir treffen uns am 08.12.2022 um 19:30 Uhr im Bürgerhaus Orscholz (über der Sparkasse).
Tagesordnung:

- Begrüßung
- Feststellung der ordnungsgemäßen Einladung
- Genehmigung der Tagesordnung
- Bericht des Vorstandes
- Bericht des Kassenwarts
- Bericht der Kassenprüfer
- Aussprache über die Berichte
- Entlastung des Vorstandes
- Wahl des Versammlungsleiters
- Neuwahl des Vorstandes
- Vorsitzender
- Stellvertretender Vorsitzender
- Kassenwart
- Stellvertretender Kassenwart
- Schriftführer
- Beisitzer
- Wahl der Kassenprüfer 2023
- Ausblick 2023
- Verschiedenes / Stimmen aus der Mitgliedschaft

CDU Ortsverband Orscholz

Letzte Infos zur Fahrt auf den Weihnachtsmarkt nach Metz
Liebe Mitglieder, Freunde und Gönner, wir möchten uns bei allen für die zahlreichen Anmeldungen bedanken und freuen uns, mit einem vollbesetzten Bus die Reise nach Metz auf den wunderschönen Weihnachtsmarkt antreten zu können.
Anbei die letzten Informationen:
Abfahrt ist um 09:00 Uhr (Bushaltestelle an der Grundschule parallel zur Turnhalle). Zum Frühstück erwartet euch die bekannte CDU-Lyoner-Pause.
Für Mitglieder wird die Fahrt 10,00 € und für Freunde und Gönner 20,00 € kosten. Das Geld wird während der Fahrt eingesammelt. Die Rückankunft in Orscholz wird gegen 20:00 Uhr erwartet.

SAARHÖLZBACH

Ortsvorsteher: Christian Stutz
Hochwaldstr. 3a, Tel.: 06864/270523,
Mail: ortsvorsteher.saarhoelzbach@stutz.biz

Musikverein Saarhölzbach

Rückblick Weihnachtsbaumaktion 2022
Über 25 Kinder aus Saarhölzbach sind unserem diesjährigen Aufruf zum Weihnachtsbaum schmücken gefolgt. Gemeinsam bastelten wir am Samstagmorgen den Baumschmuck im Proberaum und dekorierten anschließend den Weihnachtsbaum auf dem Marktplatz. Hiermit möchten wir uns an dieser Stelle bei allen Kindern bedanken, die bei dieser Aktion mitgemacht haben. Ein großes Dankeschön geht ebenfalls an unsere beiden Jugendvertreterinnen Marie & Denise, die diese Aktion ins Leben gerufen haben.

Probe Hauptorchester
Die nächste Probe findet am Sonntag, dem 04. Dezember um 10:00 Uhr im Proberaum statt.
Gewinne
Folgende Lose wurden an der Sankt Martin Tombola gezogen:
Gans:
Grün 139; Rosa 232; Rosa 743; Gelb 907; Weiß 565
Hähnchen:
Gelb 827; Rosa 800; Grün 035; Blau 877; Rosa 434; Grün 604; Orange 433; Grün 710; Grün 658; Weiß 251.
Die Gewinne können im Wasgau in Mettlach gegen Vorlage der Gewinnerlose abgeholt werden.
Weihnachtsfeier 2022
Die diesjährige Weihnachtsfeier findet am 17. Dezember in der Saartalhalle statt. Eine separate Einladung wird noch erfolgen.
Blockflötengruppe
Die nächsten Proben finden wie folgt statt:
Mittwochs unter der Leitung von Hannah Weichner:
Emily: 16:30 - 17:00 Uhr
Mittwochs unter der Leitung von Britta Hillebrandt:
Tim: 17:00 - 17:30 Uhr
Selma: 17:30 - 18:00 Uhr
Interesse an einem vielseitigen Vereinsleben?
Sie wollen ein Instrument lernen oder den Musikverein als förderndes Mitglied unterstützen? Dann melden Sie sich einfach bei uns unter: www.mv1906.de
Facebook
Sie haben Facebook? Wir auch! Folgen Sie uns gerne auf unserer Facebook-Seite und bleiben Sie somit immer auf dem neuesten Stand.

Mandolinenclub „Wanderlust“ 1921 Saarhölzbach e.V.

Saarhölzbach im Advent – 10. Dezember 2022
Nach einer Idee unseres Ortsvorstehers Christian Stutz, soll der Marktplatz im Advent, in einen Adventszauber versetzt werden. Hierzu hat der Förderverein Saarhölzbach eine Weihnachtsmarkthütte gekauft und stellt diese den hiesigen Vereinen zu Verfügung. Sehr gerne folgt der Mandolinenverein dieser Initiative und organisiert für Sie einen Umtrunk und entsprechende kulinarische Verköstigung. Freuen Sie sich auf einen schönen entspannten Samstag und genießen Sie Waffeln, Würstchen oder Flammkuchen. Dazu ein Glühwein oder Bier.
Wann: 10. Dezember 2022, 14:00 bis 17:00 Uhr
Wo: Markplatz Saarhölzbach
Wir freuen uns auf Sie!
Adventskonzert – 11. Dezember 2022
Nach der Zwangscoronapause dürfen wir Sie dieses Jahr zu unserem 52. Vorweihnachtlichen Konzert einladen. Besinnliche Zupf- und Chormusik zur Einstimmung auf Weihnachten. Lauschen Sie den Klängen und lassen Sie so Ihren vorweihnachtlichen „Stress“ von sich abfallen. Genießen Sie mit uns eine besinnlich-ruhige Stunde in der Pfarrkirche St. Antonius (Saarhölzbach).
Es spielen der Mandolinenclub Wanderlust 1921 Saarhölzbach e.V. unter der Leitung von Christiane Ferger, sowie der Kirchenchor Saarhölzbach/Mettlach unter der Leitung von Dennis Ernst. Der Eintritt ist frei, um eine Spende wird gebeten.
Wann: Sonntag, den 11.12.2012, 17.00 Uhr
Wo: Pfarrkirche St. Antonius Saarhölzbach
PS: Die Kirche ist geheizt. Zusätzlich stellen wir zwei Raumluftreiniger (Virenfilter nach EN 1822) auf.
Orchesterinformation
Die nächste reguläre Probe findet am Freitag, dem 02. Dezember 2022 um 19:15 Uhr im Proberaum auf Kappelt statt. Zusätzlich werden wir am Samstag, dem 03. Dezember 2022 einen Probetag halten, Beginn 09:30 Uhr.
Social Media
Folgen Sie uns auf
- www.mandolinenclub-wanderlust-1921.de
- https://www.facebook.com/mc.wanderlust.1921.ev
- https://www.instagram.com/mandolinenverein.saarhoelzbach

Tischtennisfreunde Saarhölzbach e.V.

www.ttfsaarhoelzbach.de
Und weiter geht es,
in der neuen Spielrunde 2022/2023 für unsere 3 Mannschaften.
I. Senioren:
Die 1. Seniorenmannschaft der TTf Saarhölzbach haben ihre Spiele der Vorrunde nun alle absolviert. Wir stehen mit 11:3 Punkten auf dem 2. Platz. Die TTG Dillingen mit 12:2 auf dem 1. Platz. Wir werden und müssen in der Rückrunde alle Spiele gewinnen und weiter darauf hoffen, dass Dillingen sich einen Schnitzer erlaubt und mindestens 1 Spiel verliert, wenn wir noch die Meisterschaft erringen wollen. Aber im Tischtennis ist alles möglich und somit bleibt es ja auch so spannend.

Am Mittwoch, den 07.12.2022 hat die 1. Senioren ihr Pokalspiel gegen Differten zu Hause. Wir hoffen auf eine gute Unterstützung für das letzte Spiel dieses Jahres!

II. 4er Senioren:

Die II. Senioren hatten am 23.11.2022 den Tabellenführer Dillingen zu Gast und konnten leider in einem spannenden Spiel den Sieg mit 2:8 leider nicht mit nach Hause nehmen. In 6 Fünfsatz Matches von 10 Spielen wurden leider nicht alle gewonnen, es hätte somit auch andersherum kommen können. Sehr schade. Hervorzuheben sind die spannenden Spiele von M. Theisen und N. Kiefer, die jeweils im 5. Satz gewannen.

Am Donnerstag, dem 01.12.2022 spielen die 4er Senioren ihr letztes Spiel gegen Rehlingen und da hoffen wir doch auf einen Sieg.

4er Herren:

Punktgleich stehen die 4er Herren mit 12:2 Punkten auf Platz 2 hinter Hochwald III, die zwar die gleiche Punktzahl haben, aber mehr Spiele gewannen.

Am 03.12.2022 findet ihr letztes Spiel des Jahres gegen den 3 Platzierten den TTC WNL Losheim am See II zu Hause in Saarhölzbach statt. Wir hoffen auf einen Sieg, da der Tabellenführer Hochwald III am gleichen Tag beim erstplatziertem TTC WNL Losheim am See III spielt und wahrscheinlich gewinnt, auch hier ist und bleibt alles sehr spannend.

Trainingszeiten

Wir freuen uns über jeden Interessenten (ob Jung oder Alt) am Tischtennissport! Kommen Sie einfach zu den folgenden Trainingszeiten unverbindlich vorbei und absolvieren Sie jederzeit ein Probetraining mit unseren Spielern.

Montags von 18:45 Uhr bis 22:00 Uhr.
Mittwochs von 17:45 Uhr bis 21:00 Uhr.
Freitags von 17.00 Uhr bis 18.30 Uhr.

Kultur Klub Kappelt e.V.

Unsere NiNa 2022 am vergangenen Samstag

Zahlreiche Besucher fanden am vergangenen Samstagabend den Weg zum Marktplatz Saarhölzbach. In wunderbarer Atmosphäre rund um den Tannen „sprochten“ sehr viele Gäste, tanken Glühwein oder aßen eine Bratwurst. Der Weihnachtbaum wurde am Nachmittag von den Kids des Musikvereines, die den Schmuck am Morgen gemeinsam auf Kappelt bastelten, herrlich geschmückt. Eine wunderbare Aktion.

Zugegeben, wir vom Kulturverein, hatten mit solch einem Ansturm nicht gerechnet. Zeitweise gab es deshalb, hier und da, kleinere Verzögerungen bei der Glühwein- und Getränkeausgabe. Wir haben uns aber sofort an die Lösung gemacht und Nachschub organisiert. Was uns auch gelungen war. Wir hatten den Eindruck, dass niemand über Gebühr unversorgt blieb. Auch unsere Mitstreiter, der Schützenverein, das Lehnenkomitee und drei weitere Aussteller sind sehr zufrieden.

Unsere Nina war die Auftaktveranstaltung einiger, noch bis Weihnachten stattfinden Veranstaltungen auf dem Marktplatz. Die Weihnachtsbude, die vom Förderverein Saarhölzbach organisiert wurde, wird sicher einen festen Platz im Herzen von Saarhölzbach und in den Herzen der Saarhölzbacher finden. Eine tolle Idee und von Seiten des 3K ein herzliches Dankeschön für diese Investition! Saarhölzbach lebt, soviel steht fest! Und wir laden im Namen aller folgenden Veranstalter jeden ein, in der folgenden Adventszeit daran teil zu haben.

Mit diesem Wunsch und dem, auf eine gute und schöne Weihnachtszeit für alle Menschen verabschiedet sich euer Kultur Klub Kappelt e.V. in das neue Jahr. Wir werden auch in 2023 mit Kulturarbeit in vielfältiger Weise für unser Dorf am Start sein, wie man neudeutsch sagt. Wir haben einiges vor im neuen Jahr und würden uns freuen, wenn sich der ein oder andere auch mit persönlichem Engagement beteiligen würde. Auch allen Vereinen rufen wir zu, lasst uns zusammen weiter daran arbeiten unser gutes altes „Helzbisch“ zu beleben. Das vergangene Jahr macht uns sehr zuversichtlich, dass wir alle Gemeinsam gut für unsere Heimat sind.

Frohe Weihnachten und einen guten Rutsch nach 2023 mit eurem 3K.

Förderverein Saarhölzbach e.V.

Saarhölzbach im Advent

So soll es ab diesem Jahr, in Saarhölzbach auf dem Marktplatz heißen.

Nach einer Idee unseres Ortsvorstehers Christian Stutz, soll der Marktplatz im Advent, in einen Adventszauber versetzt werden. Unsere Vereine wollen, in ein paar gemütlichen Stunden, die Dorfgemeinschaft auf die Weihnachtszeit einstimmen.

Der Förderverein Saarhölzbach unterstützt diese Idee und hat eine Weihnachtsmarkthütte gekauft. Diese Hütte steht den Vereinen im Dezember zur Verfügung. Die Termine der einzelnen Veranstaltungen werden im Amtsblatt bekannt gegeben.

Wir wünschen allen eine schöne Adventszeit und schöne Stunden im Kreise der Dorfgemeinschaft.

SPD Ortsverein Saarhölzbach

Fahrt wurde verschoben

Die für Freitag, den 02. Dezember 2022 geplante Fahrt in den saarländischen Landtag muss aus organisatorischen Gründen ins neue Jahr verschoben werden. Für die kurzfristige Absage bitten wir um Verständnis. Sobald ein neuer Termin feststeht, werden wir an dieser Stelle umgehend informieren.

Weiten

Ortsvorsteher: Markus Schreiner
Trierer Straße 36, Tel.: 0151 15227126
Mail: schreiner.weiten@web.de

Mitteilung des Ortsvorstehers

Liebe Weitener Mitbürgerinnen und Mitbürger,

In der Zeit vom 05.12.2022 bis zum 31.12.2022 übernimmt der stellvertretende Ortsvorsteher Frank Reinert die Amtsgeschäfte.
Herr Reinert erreichen Sie unter Tel. 06865/180804.
Markus Schreiner
Ortsvorsteher

Gemeinde-Forstrevier Mettlach

Siehe Vorspann!

Freiwillige Feuerwehr Mettlach Löschbezirk Weiten

Schulung

Am Sonntag, dem 05.12.2022 findet um 10.00 Uhr unsere nächste Schulung statt.

Leukbachschützen Hubertus Weiten

Adventsnachmittag Schützenjugend

Die Jugend der Leukbachschützen St. Hubertus Weiten lädt alle Gönner und Freunde am 2. Adventssonntag, 04.12.2022 ab 15.00 Uhr, ins Schützenhaus Weiten zum Adventsnachmittag herzlich ein. Mit Kaffee, Kuchen, Glühwein und Kinderpunsch möchten wir mit euch einen gemütlichen Adventssonntag verbringen. Über euer Kommen würden wir uns sehr freuen – eure Schützenjugend.

Einladung Jahresabschlussfeier 2022

Liebe Mitglieder, die diesjährige Jahresabschlussfeier, zu der alle Mitglieder der Leukbachschützen mit Partner und/oder Familie herzlich eingeladen sind, findet am Samstag, dem 07.01.2023, statt.

Treffen ist um 13:00 Uhr am Schützenhaus. Zuerst unternehmen wir, wenn es das Wetter zulässt, eine Wanderung (Abmarsch um 13:30 Uhr). Nach unserer Rückkehr möchten wir dann in guter alter Tradition in lockerem Wechsel einige Runden Bingo spielen und verschiedene Ehrungen vornehmen, bis das Essen serviert wird (ab etwa 18.00 Uhr).

Damit wir das Buffet besser planen können bitten wir alle Teilnehmer, sich bis spätestens Freitag, den 09.12.2022, verbindlich anzumelden. Dies könnt ihr während der üblichen Öffnungszeiten persönlich oder telefonisch unter 0151/70042218 im Schützenhaus tun. Oder schreibt einfach eine E-Mail an: info@leukbachschuetzen.de

Als Unkostenbeitrag sind mit der Anmeldung 15 €/Person zu entrichten.

Wir freuen uns auf euer Kommen.

Ergebnisse der Rundenkämpfe

5. Rundenkampf LG2

Luftgewehr Bezirksliga West vom 26.11.2022

Weiten 2 - Dillingen-Pachten 1: 1094:1099 Ringe
Alexandra Maas – 374 Ringe
Tessima von Wenzlawowicz – 362 Ringe
Steffen Rach – 358 Ringe
Celine Schumacher – 351 Ringe
Tim Repplinger – 349 Ringe

Nächster Rundenkampf: 10.12.2022, 19:00 Uhr gegen Ittersdorf 1 (auswärts).

4. Rundenkampf LG1

Luftgewehr Landesliga vom 27.11.2022

Weiten 1 - Dörsdorf 1: 2:3 Ringe
Leon Junk – 385 Ringe
Julian Mertes – 376 Ringe
Frauke Hastert – 368 Ringe
Joshua Hoffeld – 368 Ringe
Simon Heiseler – 367 Ringe

5. Rundenkampf LG1

Luftgewehr Landesliga vom 27.11.2022

Weiten 1 - Oberlinxweiler 1: 2:3
Leon Junk – 382 Ringe

Joshua Hoffeld – 378 Ringe
Julian Mertes – 375 Ringe
Frauke Hastert – 368 Ringe
Simon Heiseler – 368 Ringe
Nächster Rundenkampf: 15.01.2023, 10:00 Uhr gegen Bliesmengen-Bolchen 1 & Hofeld-Mauschbach 1.

Rundenkämpfe Dezember

Im Dezember finden folgende Rundenkämpfe statt:

Datum, Uhrzeit, Heim – Gast

LP2, 03.12.2022, 17:00, Bous 2 - Weiten 2
LP1, 03.12.2022, 19:00, Bliesen - Weiten 1
Spopi1, 04.12.2022, 09:00, Weiten 1 - Ensdorf 1
Spopi2, 10.12.2022, 15:00, Weiten 2 - Bous 2
LG2, 10.12.2022, 19:00, Ittersdorf 1 - Weiten 2
LP1, 17.12.2022, 19:00, Eiweiler 1 - Weiten 1
Spopi1, 18.12.2022, 09:00, Diefflen 1 - Weiten 1

Interessieren Sie sich für einen Sport, bei dem Konzentration, Kondition, Koordination, Kraft und Ausdauer gleichermaßen wichtig ist? Dann schauen Sie doch mal bei unserem Training mit qualifizierten Trainern für die Disziplinen Gewehr und Pistole vorbei und probieren Sie das Sportschiessen selbst einmal aus.
Für die Jugend bieten wir als „Talentnest“ (ausgewählter Verein vom Schützenverband Saar für hervorragende Jugendarbeit) 1-mal wöchentlich ein spezielles Jugendtraining an, bei dem nicht nur das Sportschießen im Vordergrund steht, sondern auch die körperliche Fitness. Kinder unter 12 Jahren haben die Möglichkeit das Schießen mit Lichtgewehr und Lichtpistole auf unserer elektronischen Schießanlage zu erlernen.

Öffnungszeiten Schützenhaus

Mittwoch: 19:00 Uhr - 22:00 Uhr
Freitag: 18:00 Uhr - 20:00 Uhr (Jugendtraining)
Freitag: 20:00 Uhr - 23:00 Uhr
Sonntag: 10:00 Uhr - 13:00 Uhr (nur Training)
Die Leukbachschützen freuen sich auf Ihren Besuch!
Weitere Infos gibt’s unter: www.leukbachschuetzen.de

Musikverein „Hubertus 1901“ Weiten e.V.

Proben Hauptorchester

Mittwoch, 30.11.2022 um 19.00 Uhr im Bürgerhaus Weiten.
Mittwoch, 07.12.2022 um 19.00 Uhr im Bürgerhaus Weiten.
Bei Verhinderung bitte beim ersten Vorsitzenden abmelden.

Proben Jugendorchester

Freitag, 02.12.2022 um 17:45 Uhr spielbereit im Bürgerhaus Kirf.
Freitag, 09.12.2022 um 17:45 Uhr spielbereit im Bürgerhaus Kirf.

Auftritte Jugendorchester

Sonntag, 04.12.2022 um ca. 15.00 Uhr, Weihnachtsmarkt Kirf.
Freitag, 16.12.2022 um 18.00 Uhr, Blass, Orscholz

Kath. Frauengemeinschaft Weiten

Spendenübergabe an der Merziger Tafel

Am Freitag, dem 18.11.2022 fand die Übergabe der anlässlich unseres „Erntedank-Kaffeenachmittags“ gesammelten Spenden statt.
Nach einer beeindruckenden Führung konnten wir uns ein Bild machen, was die vielen Helfer der Tafel leisten. Zuerst müssen die in der Region eingesammelten und gespendeten Waren vorbereitet werden, bevor sie an die vielen Bedürftigen verteilt werden können.

Die Freude bei der Übergabe war groß, als wir nicht nur die Waren sondern auch Geldspenden übergaben, da einige Transporter unterwegs sind, um die Spenden in der Region einzusammeln und die Spritpreise bekannterweise stark gestiegen sind.

Neben den Kisten mit den Lebensmitteln konnten wir einen Betrag, der von euch geleisteten Spenden in Höhe von 200,00 € übergeben; zudem rundeten wir die Spende mit einem Betrag aus der Vereinskasse in Höhe von 300,00 € auf 500,00 € auf.

Danke allen Spendern, die dies möglich gemacht haben.
Wir wünschen euch allen eine gesegnete Adventszeit und frohe Weihnachten.

Asphaltsanierung Schulstraße

Für die stark in die Jahre gekommen Asphaltdeckschicht der Schulstraße im Ortsteil Weiten beginnen die Sanierungsarbeiten in der KW 49/2022. Für Freitag, den 02.12.2022 sind die Arbeiten zur Baustelleneinrichtung geplant. Es werden ab diesem Tag Gerät und Material angeliefert und es ist mit erhöhtem Verkehr und mit den Arbeiten einhergehendem Baulärm zu rechnen.
Neben dem der Asphaltdeckschicht werden auch nahezu alle Rinnenplatten erneuert. Da dies in mehreren Teilabschnitten und nicht parallel zum Asphaltbau erfolgen kann, werden sich die Arbeiten in der Schulstraße unter Beachtung der aktuellen Witterungsverhältnisse bis zum Jahresende erstrecken.
Die genannten Sanierungsarbeiten werden unter Vollsperrung der Schulstraße erfolgen. Die Zufahrt zu den eigenen Anwesen ist daher nicht gewährleistet. Eine Abstimmung mit der vor Ort tätigen Firma Dittgen ist je nach Stand und Fortschritt der Arbeiten möglich.
Für die Abfuhr des Restmülls, Biomüll, usw. sind die jeweiligen Tonnen durch die Anwohner in Eigenverantwortung zu einem Sammelpunkt im Kreuzungsbereich Schulstraße / Bermetstraße zum jeweiligen Abfuhrtermin bereitzustellen.

TÜNSDORF

Ortsvorsteher: Jörg Hupperich
Schillerstraße 43
Tel.: 0170/3860716

Musikverein 1920 Tünsdorf e.V.

Probe

Die nächsten beiden Proben finden am Donnerstag, dem 01.12.2022 um 19:30 Uhr und am Samstag, dem 03.12.2022 um 10:00 Uhr im Proberaum in Tünsdorf statt. Es wird um pünktliche und vollzählige Teilnahme gebeten. Wer nicht teilnehmen kann, meldet sich bitte rechtzeitig bei unserem Dirigenten ab.

Adventskonzert

Das Adventskonzert des Musikvereins 1920 Tünsdorf findet am Sonntag, dem 11.12.2022, dem 3. Advent, in der Pfarrkirche St. Martin in Tünsdorf statt. Das Konzert beginnt um 18:00 Uhr, unter der Leitung von Tassilo Welsch. Mit diesem Konzert möchten wir Sie auf ein besinnliches und friedvolles Weihnachtsfest einstimmen.
Wir würden uns freuen, viele Zuhörer begrüßen zu können. Der Eintritt ist frei.

NOHN

Ortsvorsteherin: Irene Montnacher
Kleestraße 14
Tel.: 0170/4061745

Sitzung des Ortsrates Nohn

Siehe Amtliches!

Freiwillige Feuerwehr Mettlach Löschbezirk Nohn/Dreisbach

Hl. Nikolaus zu Gast in Nohn
Am Sonntag, dem 04.12.2022, wird der hl. Nikolaus zu Besuch in Nohn sein. Die Feuerwehr erwartet ihn am Nachmittag in ihrem Gerätehaus.
Ab 15.00 Uhr werden wir gemeinsam bei leckerem Kuchen und frischen Waffeln auf ihn warten. Natürlich wird auch für entsprechende Getränke gesorgt sein. Hierzu laden wir alle aus nah und fern herzlich ein.
Also Kids schnappt euch Mama, Papa, Oma, Opa und verbringt ein paar schöne Stunden bei uns. Wir gehen davon aus, dass der Nikolaus auch ein kleines Geschenk für euch mitbringt. Der Erlös geht zugunsten der Jugendfeuerwehr.

Filialkirche St. Medardus Nohn

Pfarrbriefgeld für das Jahr 2022
Im Monat Dezember wird das Pfarrbriefgeld für das Jahr 2022 von den Austrägern eingesammelt. Der gesamte Kostenbeitrag für 12 Monate beträgt 8 Euro.
Sternsinger für 2023 gesucht
Alle Schulkinder ab dem 1. Schuljahr sind zum Mitmachen bei der Sternsingeraktion am 1. Wochenende im Januar 2023 herzlich eingeladen. Wer mitmachen möchte meldet sich bitte bei Herrn Berthold Lorenz, Kaulenfeldstr. 13, Tel. 202. Aus Sicherheitsgründen soll bei jeder ausgesendeten Gruppe eine erwachsene Begleitperson anwesend sein. Eltern, die diese Aufgabe übernehmen und bei der gesamten Organisation behilflich sein wollen, möchten sich ebenso bis zum 15. Dezember anmelden.
Nächste Messe
Die nächste Messe in Nohn wird Samstag, dem 10. Dezember 2022 um 18.30 Uhr als Sonntagvorabendmesse gefeiert.
Messbestellungen für Weihnachtsmesse
Für die Weihnachtsmesse am Dienstag, dem 27. Dezember 2022 – 18.30 Uhr in Nohn können noch Messbestellungen bis am Freitag, dem 09. Dezember 2022 bei Herrn Berthold Lorenz, Tel. 202 abgegeben werden. Spätere Eingänge können im Weihnachtspfarrbrief nicht mehr veröffentlicht werden.
Neuer Briefkasten in der Kirche
In unserer Filialkirche haben wir unter der Info-Tafel im Eingangsbereich einen Briefkasten installiert. Hier können Sie Mitteilungen – auch Messbestellungen - für das Pfarrbüro einwerfen. Wir werden diese dann an das Pfarrbüro weiterleiten.

Faha

Ortsvorsteher: Stefan Thielen
Zur Niederhaardt 4
Tel.: 06865/93213

Gemeinde-Forstrevier Mettlach

Siehe Vorspann!

Obst- und Gartenbauverein Faha e.V.

Jahresabschlussfeier
Am Samstag, dem 10.12.2022 findet ab 18:00 Uhr im Bürgerhaus Faha unsere diesjährige Jahresabschlussfeier statt. Eingeladen sind alle Vereinsmitglieder des OGV und deren Angehörige. Für das leibliche Wohl wird bestens gesorgt.
Um die Verpflegung besser kalkulieren zu können, bitten wir alle Interessenten bis zum 05.12.2022 bei Inge Bastuck (Tel. 06865/509) oder bei Ralph Gerntke (Tel. 06865/18279) um Voranmeldung.

Wehingen

Ortsvorsteher: Stefan Ollinger
Markusstraße 16a
Tel.: 06868/1331

Mitteilung des Ortsvorstehers

Liebe Mitbürgerinnen und Mitbürger,
die Sammlung zur Pflege der Kriegsgräber ergab in diesem Jahr 524,83 €. Ich danke allen Spendern die die Sammlung unterstützt haben, um somit weiterhin die Pflege der Soldatenfriedhöfe zu unterstützen.
Bedanken möchte ich mich auch bei den Helferinnen und Helfern der Freiwilligen Feuerwehr Wehingen, die die Sammlung in diesem Jahr durchgeführt haben.

Rückblick Seniorennachmittag
Der diesjährige Seniorennachmittag fand im Versammlungsraum „Bistro Alt Schule“ statt. Ich darf mich bei allen anwesenden Seniorinnen und Senioren für ihr Kommen bedanken.
Besonderer Dank gilt unseren Helferinnen vom DRK Ortsverband Wehingen, den anwesenden Ortsratsmitgliedern, sowie Heidi, Paula und Camille für die musikalische Umrahmung an diesem Tag.

Stefan Ollinger
Ortsvorsteher

Förder- und Trägerverein Wehingen

Wehingen schmückte den Weihnachtsbaum
Am letzten Sonntag, dem 1. Advent fand unser, traditionelles Weihnachtsbaum schmücken statt. Wir bedanken uns für die rege Teilnahme. Es wurden etwa 50 Sterne an die Kinder des Dorfes verteilt, die liebevoll gestaltet werden konnten. Somit ist unser schöner Weihnachtsbaum für die Adventszeit geschmückt und wir können uns an der Kreativität der Kinder erfreuen.
Die Kinder, die Sterne abgegeben haben aber zum Nikolaus Besuch nicht mehr da waren, können gerne im Büro von Hoffmann & Ollinger vorbeikommen und sich ihre Nikolaus-Tüte abholen.

Bethingen

Ortsvorsteher: Bernd Kettenhofen
Odilienstraße 17
Tel.: 06868/1084

Förderverein Bethingen e.V.

Adventszauber 2022
Mit Freude können wir euch mitteilen, dass dieses Jahr der Adventszauber für einen guten Zweck wieder stattfinden wird.
Am 04.12.2022, ab 14.00 Uhr dürfen wir euch dieses Jahr vor dem Bürgerhaus mit Kaffee, Kuchen, leckeren Crêpes und natürlich mit Glühwein begrüßen. Um 15.00 Uhr kommt der Nikolaus zu Besuch und der Musikverein Bethingen wird uns musikalisch unterhalten.
Die Veranstaltung findet draußen statt, wir bekommen vom THW „Dank Familie Schäfer/Temmes“ ein Zelt mit Sitzgelegenheiten zur Verfügung gestellt. Wir freuen uns auf ein paar gemütliche Stunden mit euch.

Jugendclub Bethingen

Mitgliederversammlung
Am Samstag, dem 07.01.2023, 11:00 Uhr, Bürgerhaus Bethingen.
Tagesordnung:

1. Begrüßung
2. Bericht des Vorsitzenden
3. Bericht des Kassenwarts
4. Kassenprüfungsbericht
5. Entlastung des Vorstandes
6. Vorstandsneuwahlen
7. Verschiedenes

Zur Mitgliederversammlung sind alle Mitglieder des Jugendclubs Bethingen herzlichst eingeladen.

Dreisbach

Ortsvorsteher: Uwe Schiffler
Nohner Straße 2 a
Tel.: 06868/180700

Asphaltsanierung Verbindungstrecke nach Schwemlingen

Siehe Vorspann!

Mitteilung des Ortsvorstehers

Der Nikolaus kommt zu uns,
am Dienstag, dem 06.12.2022 gegen 17:45 Uhr erwarten wir in Dreisbach hohen Besuch. Der hl. Nikolaus, Schutzpatron unserer Kirche sowie der Kinder und Seeleute, wird mit seinem Boot über die Saar zu uns kommen. Wir werden ihn am Saarufer (Bootshaus Dreisbach) empfangen und ihn zur Kapelle St. Nikolaus begleiten, wo er in einem kleinen Gottesdienst über sich erzählen und an die Kinder Geschenke austeilen wird.
Im Anschluss erwartet uns eine kleine Feier mit Essen und Getränken. Die Kinder haben hier die Möglichkeit Weihnachtsschmuck zu basteln.
Herzliche Einladung an alle, besonders an unsere Kinder mit ihren Familien. Damit der Nikolaus auch für alle Kinder eine Gabe mitbringen kann, bitten wir um Anmeldung bis zum 01.12.2022
bei: Uwe Schiffler Tel. 015164831989 (WhatsApp oder Anruf)
oder: Marc Lessel Tel. 017622759660 (WhatsApp oder Anruf)
Uwe Schiffler
Ortsvorsteher

Kirchliche Nachrichten

Dekanat Merzig

Telefonseelsorge
Die ev./kath. Telefonseelsorge Saarbrücken bietet ununterbrochen Beratung in allen Lebensbereichen an. Alle Mitarbeiter unterliegen der Schweigepflicht. Telefon 0800 111 0 111 oder 0800 111 0 222. Diese Anrufe sind gebührenfrei.

Pfarreiengemeinschaft Mettlach

St. Antonius Saarhölzbach – St. Hubertus Weiten
St. Lutwinus Mettlach – St. Martinus Tünsdorf
St. Nikolaus Orscholz – St. Stephanus Faha
Während des Gottesdienstes sind das Tragen einer Maske und das Wahren von Abstand freigestellt.

2. Advent
Samstag, 03.12.2022

15.00 Uhr	St. Lutwinus (Me) – Beichtgelegenheit bis 15.30 Uhr
17.00 Uhr	St. Hubertus (Wei) – Vorabendmesse
17.45 Uhr	St. Nikolaus (Or) – Kommunionunterricht für die Kinder aus Orscholz (U3)
18.30 Uhr	Vorabendmesse, anschl. Glühwein-, Kinderpunsch- und Plätzchenverkauf durch die Messdiener
18.30 Uhr	St. Antonius (Sh) – Vorabendmesse

Sonntag, 04.12.2022

09.00 Uhr	St. Martinus (Tü) – Frühmesse, anschl. Anbetung
09.45 Uhr	St. Lutwinus (Me) – Kommunionunterricht für die Kinder aus Mettlach und Saarhölzbach (U3)
10.30 Uhr	Hochamt für die Pfarreiengemeinschaft
15.00 Uhr	St. Martinus (Tü) – Adventsandacht der Frauengemeinschaft Tünsdorf
17.00 Uhr	St. Nikolaus (Or) – Adventkonzert des Musikvereins Orscholz
17.30 Uhr	St. Hubertus (Wei) – Rosenkranzandacht
18.00 Uhr	Vesper, anschl. Anbetung bis 19.00 Uhr

Montag, 05.12.2022 - Hl. Anno • Bischof von Köln

09.00 Uhr	St. Lutwinus (Me) Hl. Messe, anschl. Bittgang zum Schrein des Hl. Lutwinus

Dienstag, 06.12.2022 - Hl. Nikolaus • Patronatsfest in Orscholz

09.00 Uhr	St. Antonius (Sh) – Rosenkranzandacht
16.30 Uhr	St. Nikolaus (Or) – Rosenkranzgebet
17.30 Uhr	Hl. Messe zu Ehren des hl. Nikolaus, anschl. Umtrunk auf dem Kirchplatz

Mittwoch, 07.12.2022 - Hl. Ambrosius

06.00 Uhr	St. Lutwinus (Me) – Roratemesse, anschl. Beichtgelegenheit
15.00 Uhr	Josephskapelle (Me) – Barmherzigkeitsrosenkranz

Hochfest der ohne Erbsünde empfangenen Jungfrau und Gottesmutter Maria
Mittwoch, 07.12.2022

18.30 Uhr	St. Martinus (Tü) – Vorabendmesse

Donnerstag, 08.12.2022

17.00 Uhr	St. Hubertus (Wei) – Rosenkranzandacht
18.00 Uhr	St. Antonius (Sh) – Hochamt zu Ehren der Gottesmutter
18.00 Uhr	St. Stephanus (Fa) – Rosenkranzgebet

18.30 Uhr Hochamt zu Ehren der Gottesmutter

Kollekte „Pausenbrot für Sopachuy“ (1. Do in W, in F immer nicht ins Amtsblatt)

Freitag, 09.12.2022 - Hl. Eucharius

17.00 Uhr St. Lutwinus (Me) – Aussetzung des Allerheiligsten
17.30 Uhr Rosenkranzgebet/Beichtgelegenheit
18.00 Uhr Hl. Messe

3. Advent • Gaudete

Samstag, 10.12.2022

15.00 Uhr St. Lutwinus (Me) – Beichtgelegenheit bis 15.30 Uhr
17.00 Uhr St. Antonius (Sh) – Vorabendmesse
17.45 Uhr Nohn – Kommunionunterricht für die Kinder aus Tünsdorf, Weiten und Faha (U4)
18.30 Uhr Vorabendmesse

Sonntag, 11.12.2022

09.00 Uhr St. Stephanus (Fa) – Frühmesse
09.00 Uhr St. Nikolaus (Or) – Frühmesse
10.30 Uhr St. Lutwinus (Me) – Hochamt für die Pfarreiengemeinschaft
17.00 Uhr St. Hubertus (Wei) – Rosenkranzandacht
17.00 Uhr St. Antonius (Sh) – Adventkonzert des Mandolinenvereins „Wanderlust“ Saarhölzbach
18.00 Uhr St. Martinus (Tü) – Adventkonzert des Musikvereins Tünsdorf

Termine der Pfarreiengemeinschaft:

Cosas del Corazon: Kerzen-Aktion im Advent

Nach den Gottesdiensten an den Adventswochenenden werden wir in Tünsdorf, Mettlach und Saarhölzbach Kerzen anbieten mit der Aufschrift „Ein Licht für Dich“ (3 Euro) und „Licht der Hoffnung“ (5 Euro). Diese Kerzen - für die eigene Stube oder auch als kleines Geschenk - bringen nicht nur Licht in unsere dunkle Jahreszeit, sondern auch Hoffnung und konkrete Hilfe für die Kinder in Bolivien. Allen, die sich an dieser Spendenaktion beteiligen, ein herzliches „Vergelt’s Gott“.
Auch im Pfarrbüro Mettlach sind die Kerzen im Advent zu den gewohnten Öffnungszeiten erhältlich.

Einführung Pfr. Achim Thieser in Eppelborn

Nach Abschluss der Pfarrbriefredaktion hat uns die frohe Nachricht erreicht, dass Pfr. Achim Thieser aus Saarhölzbach, nachdem er einige Jahre als Polizeidekan in Berlin verbracht hat, endgültig ins Bistum Trier zurückkehrt. Seine Mutter wird ihn begleiten. P. Sergio wird sein Kooperator sein. Die Einführung von Pfr. Thieser in Eppelborn-Dirmingen St. Sebastian wird am IV. Advent, dem 18. Dezember 2022 um 14.30 Uhr stattfinden. Alle, die sich mit ihm weiter verbunden fühlen, sind herzlich eingeladen, am Gottesdienst teilzunehmen. Wir wollen Pfr. Achim Thieser im Gebet begleiten.

Kooperator Pater Shaibin Kurissummoottil Chacko

Orscholz, Zum Leukbachtal 27
Handy-Nr. 0151 66199007

Pfarrbüros:

Pfarrbüro Mettlach, Tel. 06864/512

Freiherr-vom-Stein-Str. 44, 66693 Mettlach
Email: pfarramtmettlach@gmx.de
Montag, 10.00 Uhr – 12.00 Uhr
Mittwoch, 14.30 Uhr – 16.00 Uhr
Freitag, 10.00 Uhr – 12.00 Uhr

Pfarrbüro Orscholz, Tel. 06865/246

Burgstraße 10, 66693 Mettlach-Orscholz
Donnerstag, 14.00 Uhr – 16.00 Uhr

Termine der Chöre

Die Chöre unter der Leitung von Dennis-Jens Ernst proben regelmäßig zu folgenden Zeiten:
Kirchenchor Mettlach-Saarhölzbach: montags 19.30 Uhr, abwechselnd in den Pfarrheimen Mettlach und Saarhölzbach
Kirchenchor Tünsdorf: dienstags, 19.30 Uhr im Pfarrheim Tünsdorf
Schola Mediolacensis: mittwochs, 19.30 Uhr, Probenort nach Absprache
StimmWerk: donnerstags (14-tägig), 19.30 Uhr, abwechselnd in Mettlach und Orscholz
Neue Sängerinnen und Sänger sind jederzeit herzlich willkommen!
Kontaktieren Sie den Chorleiter unter: djernst@gmx.de

DIE BÜCHEREI - KÖB St. Nikolaus Orscholz

Einige Wochen war die Pfarrbücherei Orscholz wegen Umzugsarbeiten geschlossen. Doch das Warten hat nun ein Ende. Wir werden am Donnerstag, 01.12.2022, die Bücherei erstmals in den neuen Räumlichkeiten öffnen.
Sie finden uns nun in der Cloefstraße 97 in Orscholz (Gemeindehaus über der Sparkasse). Der Eingang zur Bücherei befindet sich hinter dem Haus. Hell und freundlich ist der neue Büchereiraum geworden und lädt zum Stöbern und Verweilen ein.
Am Donnerstag, dem 01.12.2022 um 16.30 Uhr wird Pfarrer Schmitt die neuen Räume einsegnen, danach können alle unsere Leser und Interessierten bis 18.00 Uhr die „neue“ Bücherei in Augenschein nehmen und auch Medien zurückgeben bzw. ausleihen. Wir freuen uns auf Sie!

Neue Öffnungszeiten

Dienstag 11.00 – 12.00 Uhr (an Schultagen)
Donnerstag 16.30 – 18.00 Uhr
Sonntag 10.00 – 11.30 Uhr
Während der Öffnungszeiten ist die KÖB zu erreichen unter der Telefonnummer: 01525/6587990

Tauftermine

Wenn Sie Ihr Kind taufen lassen möchten, wenden Sie sich bitte wegen der Terminvereinbarung an die Pfarrbüros.

Geistliche Begleitung in Krankheit, Sterben und schweren Schicksalsschlägen

In leidvollen Erfahrungen suchen wir nach Halt, Trost und Sinn. Sie erreichen unsere Schwestern unter der Telefonnummer: 06865 – 330.

Pfarreiengemeinschaft Perl

Öffnungszeiten Pfarrbüro Perl

Montag, Dienstag, Donnerstag: 10.00 bis 12.00 Uhr
Freitag: 10.00 bis 13.00 Uhr
Tel. 06867-560102, Fax 06867-560103, E-Mail pfarramt.perl@t-online.de
Kath. Pfarramt, Biringerstraße 5, 66706 Perl

Seelsorgeteam

Pfarrer Uwe Janssen, Tel. 06867-560102, E-Mail pfarrer-uwe-janssen@t-online.de
Diakon Benno Wolpertinger, Tel. 06867-560102, E-Mail benno-peter.wolpertinger@bgv-trier.de
Gemeindereferentin Birgit Wolsfeld, Tel. 06867-560104, E-Mail birgit-wolsfeld@aol.com
Annahmeschluss nächster Pfarrbrief 13.12.2022 um 12.00 Uhr.

Gottesdienstordnung

2. Adventssonntag

Samstag, 03.12.2022

14.30 Uhr Nennig - Taufe
17.00 Uhr Sinz - Vorabendmesse, Messdiener: 2
18.00 Uhr Nennig - Vorabendmesse, Messdiener: 1

Sonntag, 04.12.2022

09.30 Uhr Borg - Hochamt
10.30 Uhr Oberperl - Hochamt, Messdiener: 1
16.30 Uhr Besch - Konzert Musikfreunde Perl-Besch

Hl. Nikolaus

Dienstag, 06.12.2022

08.00 Uhr Oberleuken - Rorate-Messe kfd, anschl. Adventsfrühstück
17.00 Uhr Wochern – Festgottesdienst, anschl. kommt der Nikolaus zu den Kindern in die Kapelle

3. Adventssonntag

Samstag, 10.12.2022

14.30 Uhr Besch - Weihnachtsmusical Kita St. Franziskus Besch
17.00 Uhr Oberleuken - Familiengottesdienst, Messdiener: 2
18.00 Uhr Eft - Vorabendmesse, Messdiener: 1

Sonntag, 11.12.2022

09.30 Uhr Besch - Hochamt, Messdiener: 1
10.30 Uhr Tettingen - Hochamt, Messdiener: 3

Ev. Kirchengemeinde Mettlach-Perl

Mittwoch, 30. November 2022

15.00 Uhr - 17.00 Uhr Vorlesecafé im Gemeindesaal der Ev. Kirche Mettlach, Parkstr. 2
19.15 Uhr Ökumenischer Bibelkreis, „Jugendraum“ Mettlach, Parkstr. 3

Donnerstag, 01. Dezember 2022

15.30 Uhr Gottesdienst im Altenheim Kloster Marienau in Schwemlingen, Zum Schotzberg 1b

Samstag, 03. Dezember 2022

10.00 Uhr - 13.30 Uhr Kirche für Kinder, mit Mittagessen, in der Ev. Kirche Perl, Bahnhofstr. 50, Anmeldung unter julia.schneider@ekir.de oder 0171 9726572

Sonntag, 04. Dezember 2022, 2. Advent

10.30 Uhr Gottesdienst mit Abendmahl, anschließend Kirchenkaffee, in der Ev. Kirche Mettlach, Parkstr. 2

Montag, 05. Dezember 2022

19.30 Uhr Meditatives Tanzen mit Heike Lang im Gemeindesaal der Ev. Kirche Mettlach, Parkstr. 2

Dienstag, 06. Dezember 2022

10.00 Uhr Gottesdienst im Pflegeheim Laurentiushöhe Schwemlingen, Haardter Weg 30
19.00 Uhr Singkreis, Ev. Kirche Mettlach, Parkstr. 2

Mittwoch, 07. Dezember 2022

15.00 Uhr - 17.00 Uhr Angebot „Kirche wärmt“ im Ev. Gemeindesaal Mettlach, Parkstr. 2; es gibt warme und kalte Getränke, die Möglichkeit sich einfach nur aufzuwärmen, sich zu unterhalten, etwas zu lesen oder zu spielen

Donnerstag, 08. Dezember 2022

19.00 Uhr Weihnachtszauber - Konzert mit Martin Herrmann & 2-sam in der Ev. Kirche Mettlach, Parkstr. 2, Tickets gibt es für 12 € in allen Ticket Regional Vorverkaufsstellen und im Villa Fuchs Ticket Büro in der Stadthalle Merzig

Sonntag, 11. Dezember2022, 3. Advent

10.30 Uhr Gottesdienst mit Abendmahl in der Ev. Kirche Perl, Bahnhofstr. 50

Dienstag, 13. Dezember 2022

19.00 Uhr Singkreis, Ev. Kirche Mettlach, Parkstr. 2

Wir freuen uns

- über die Taufe von Stella Saccio aus Orscholz.

Erreichbarkeit Pfarrerin Zarpentin:
Parkstr. 3 (oben), 66693 Mettlach, Tel.: 06864/93106
Email: andrea.zarpentin@ekir.de

Gemeindebüro:
Parkstr. 3 (unten), 66693 Mettlach, Tel.: 06864/93106
montags bis freitags, 08.00 bis 13.30 Uhr
Email: mettlach-perl@ekir.de

Jehovas Zeugen

Online und Präsenz Gottesdienste

Sonntag, 04.12.2022

10.00 Uhr Vortrag mit dem Thema: „Für welche Freundschaft werde ich mich entscheiden?“

10.40 Uhr Besprechung „Das größte Schulungsprogramm - was ist das und wer beteiligt sich daran?“

Donnerstag, 08.12.2022

19.00 Uhr Vortrag zu dem Thema: „Ganzherziger Einsatz wird gesegnet“ und weitere Highlights aus 2. Könige Kapitel 13 bis 15

19.45 Uhr Videobeitrag „Gott vergisst unseren Einsatz nicht“

Die Zugangsdaten erhalten Sie unter der Telefonnummer 06861/9931167.
Besonders spannend ist auch das aktuelle Thema auf der Website www.jw.org: „Wirtschaftliche Ungerechtigkeit - ein Ende in Sicht?“.

Kindergärten und Schulen

KiTa Bahnhofstraße Mettlach

St. Martin zu Besuch

Am Freitag, dem 11.11.2022 besuchte uns St. Martin auf seinem Pferd. Die Kinder begrüßten ihn mit einem Martinslied, während er an den Kindern vorbei ritt. Anschließend hatten alle Kinder die Möglichkeit, St. Martin hallo zu sagen und dessen Pony zu streicheln. Zur großen Überraschung der Kinder zeigte sich, dass Kindergartenkind Till der St. Martin war. Er kam mit seinem Pony Daisy und seine Eltern Anna und Jonas Thieser.
Ein herzliches Dankeschön an Familie Thieser und ganz besonders an unseren St. Martin Till und seine Daisy.

Der Zahnarzt war da

Dieser Tag bekam der Kindergarten Besuch von Frau Dr. Johannes, von der Zahnarztpraxis Laubenthal in Besseringen. Gespannt folgten die Kinder der Zahnärztin, die erklärte, was für die Zähnen gut ist, aber auch, was nicht so gut tut. Gemeinsam mit zwei Zahnarzthelferinnen zeigte Frau Dr. Johannes, wie man richtig Zähne putzt und schaute sich anschließend die Zähne der Kinder an. Zum Schluss bekam jedes Kind einen Zahnbecher mit Zahnbürste und Zahncreme.
Danke an Frau Dr. Johannes und ihre Mitarbeiterinnen.

Gemeinschaftsschule an der Saarschleife

Grundschultag – Einladung an die SchülerInnen der 4. Klassen und deren Eltern
Am Samstag, 03.12.2022 wird die Gemeinschaftsschule an der Saarschleife ihre Türen für alle interessierten Eltern und SchülerInnen der jetzigen 4. Klassen öffnen. Unter dem Motto: „Offene Türen - Unterricht erleben“ können sie ab 08:30 Uhr bis 12:00 Uhr einen Schultag in der Gemeinschaftsschule an der Saarschleife miterleben.
Neben dem Unterricht wird es zentrale Infoveranstaltungen unter anderem zu folgenden Themen geben:
- Unterrichtsangebot der Gemeinschaftsschule Mettlach-Orscholz
- Fordern, Fördern, individuelles Lernen
- Der gleichwertige Weg zum Abitur
- Berufsvorbereitende Maßnahmen
- Sprachenfolge und äußere Differenzierung
- Musisch-kulturelle Schwerpunkte
- AG-Angebote und Nachmittagsbetreuung

Darüber hinaus stehen das Schulleitungsteam sowie die LehrerInnen für Fragen jederzeit zur Verfügung. Für die jüngeren Besucher bietet das Team der Nachmittagsbetreuung ein Bastelprogramm an. Für das leibliche Wohl sorgen der Förderverein und die Elternvertretung im Bistro der Schule. Wir freuen uns darauf, Sie bei uns begrüßen zu dürfen.
Bundesweiter Vorlesetag unter dem Motto „gemeinsam einzigartig“
Am 18.11.2022 wurde bundesweit der diesjährige Vorlesetag unter dem Motto „gemeinsam einzigartig“ begangen. Auch an der Gemeinschaftsschule an der Saarschleife stand dieser Tag ganz im Zeichen des Vorlesens.
Die Book Buddies – AG der Schule lud die Klassen der Jahrgangsstufe 5 ins Schreiblesezentrum ein, um ihnen die Geschichte von „Triodor, dem kleinen Hasen“ vorzulesen. Triodor wurde mit drei Ohren geboren und deshalb von den Tieren des Waldes ausgeschlossen und sogar gefürchtet. Der kleine Hase hatte es schwer mit seinem besonderen Aussehen und litt unter Hänseleien und Anfeindungen. Das wäre auch sicher so geblieben, hätte er nicht - gerade wegen seiner drei Ohren - die Gefahr, die sich über dem Saphirwald zusammenbraute, erkannt und den Wald mit all seinen Bewohnern gerettet.
Die Schülerinnen und Schüler der Klassenstufe 5 konnten im Anschluss an den Lesetag ein Rätsel mit Fragen rund um die Geschichte lösen und ein kleines Präsent gewinnen. Außerdem bekam jede Schülerin und jeder Schüler von den AG-Teilnehmerinnen und Teilnehmern einen Hasen - natürlich mit drei Ohren – den sie für sich selbst gestalten und mit ihren ganz persönlichen, einzigartigen Eigenschaften und Merkmalen versehen sollten. Denn eines haben die Zuhörerinnen und Zuhörer von Triodor gelernt: Jeder ist gut, genau so wie er ist!

Erwachsenenbildung

VHS Mettlach-Orscholz

Kontakt: Bernd Gaub
Tel.: 06865 1574
b.gaub@vhsmails.de
Zu allen Kursen ist eine vorherige Anmeldung erforderlich!
2183A - Online-Vortrag: Hochsensibilität in Liebe und Beziehung.
Donnerstag, 15. Dezember 2022, 20:00 - 22:00 Uhr. 1 Termin mit insgesamt 3 UE. Dozentin: Claudia Verhoeven. Kursgebühr: 8 €
2509A - Online-Workshop: Der Umgang mit schwierigen Menschen.
Samstag, 17. Dezember 2022, 09:00 - 13:00 Uhr. 1 Termin mit insgesamt 5 UE. Dozentin: Claudia Verhoeven. Kursgebühr: 49 €
2519A - Online-Kurs: Einführung in die Systemische Transaktionsanalyse (di/mi).
Dienstag, 13. Dezember 2022, 10:00 - 18:00 Uhr. 2 Termine mit insgesamt 21 UE. Dozentin: Anette Dielmann. Kursgebühr: 130 €
3612B - Französisch - Grundstufe I - Anfänger, Perspectives 1 (A1).
Dienstag, 06. Dezember 2022, 19:30 - 21:00 Uhr. 8 Termine mit insgesamt 16 UE. Dozentin: Christine Weber. Kursgebühr: 61 €
3614B - Französisch - Grundstufe, Perspectives 1/2 (A1/A2).
Dienstag, 06. Dezember 2022, 18:00 - 19:30 Uhr. 8 Termine mit insgesamt 16 UE. Dozentin: Christine Weber. Kursgebühr: 61 €
3616B - Englisch - Grundstufe I - Anfänger, Network Now Starter (A1).
Dienstag, 20. Dezember 2022, 18:30 - 20:00 Uhr. 9 Termine mit insgesamt 18 UE. Dozent: noch nicht bekannt. Kursgebühr: 68 €
3618B - Spanisch für Touristen - Anfänger.
Dienstag, 20. Dezember 2022, 19:30 - 21:00 Uhr. 9 Termine mit insgesamt 18 UE. Dozent: noch nicht bekannt. Kursgebühr: 68 €
3620B - Italienisch für Touristen - Anfänger.
Dienstag, 20. Dezember 2022, 19:30 - 21:00 Uhr. 9 Termine mit insgesamt 18 UE. Dozent: noch nicht bekannt. Kursgebühr: 68 €
3622B - Deutsch - Grundstufe I - Anfänger (A1).
Dienstag, 20. Dezember 2022, 19:00 - 20:30 Uhr. 9 Termine mit insgesamt 18 UE. Dozent: noch nicht bekannt. Kursgebühr: 68 €
2540B - Progressive Muskelentspannung.
Donnerstag, 08. Dezember 2022, 17:00 - 18:30 Uhr. 8 Termine mit insgesamt 16 UE. Dozent: noch nicht bekannt. Kursgebühr: 82 €
2542B - Autogenes Training.
Donnerstag, 08. Dezember 2022, 18:30 - 20:00 Uhr. Mitzubringen sind: Isomatte, Decke, warme Socken, bequeme Kleidung. 8 Termine mit insgesamt 16 UE. Dozent: noch nicht bekannt. Kursgebühr: 82 €
7782A - Online-Live-Kurs: Schwangerschaftsyoga.
Mittwoch, 07. Dezember 2022, 10:30 - 12:00 Uhr. 4 Termine mit insgesamt 8 UE. Dozentin: Natascha Pohl. Kursgebühr: 33 €
7786A - Online-Live-Kurs: Schwangerschaftsyoga.
Montag, 12. Dezember 2022, 10:30 - 12:00 Uhr. 4 Termine mit insgesamt 8 UE. Dozentin: Natascha Pohl. Kursgebühr: 33 €
7615B - Yoga für Neulinge.
Dienstag, 20. Dezember 2022, 19:30 - 20:30 Uhr. 9 Termine mit insgesamt 12 UE. Dozentin: Sigrid Selzer. Kursgebühr: 50 €
7617B - Yoga für Fortgeschrittene.
Dienstag, 20. Dezember 2022, 18:15 - 19:15 Uhr. 9 Termine mit insgesamt 12 UE. Dozentin: Sigrid Selzer. Kursgebühr: 50 €
7621B - Wirbelsäulen- und Haltungsgymnastik.
Dienstag, 20. Dezember 2022, 19:30 - 20:30 Uhr. 9 Termine mit insgesamt 12 UE. Dozentin: Ursula Schenk. Kursgebühr: 52 €
7583A - Online-Live-Kurs: Yoga
- Bewegung, Entspannung & Spaß zuhause. Mittwoch, 21. Dezember 2022, 18:00 - 19:30 Uhr. 5 Termine mit insgesamt 10 UE. Dozentin: Natascha Pohl. Kursgebühr: 49 €

Aus den Nachbargemeinden

Das Nikolausteam

für Taben-Rodt, Weiten, Faha und Umgebung
besucht, unter Einhaltung des Hygienekonzept des Coronavirus SARS-CoV-2, auch in diesem Jahr Ihre Familie. Der Mindestabstand wird eingehalten.
Weitere Informationen erhalten Sie kontaktlos unter der Emailadresse Tabener.nikolausteam@web.de.
Anmeldeschluss ist der 02.12.2022, 18:00 Uhr.

Wissenswertes

Gemeinde Losheim am See

Öffentliche Ausschreibung
Der Eigenbetrieb Touristik, Freizeit und Kultur der Gemeinde Losheim am See sucht einen Pächter für den Kiosk Imbissbetrieb auf der Westseite am Losheimer Stausee.
Ausschreibung sowie weitere Informationen auf www.losheim.de/rathaus-service/buergerdienstleistungszentrum/ausschreibungen-bekanntmachungen.
Helmut Harth, Bürgermeister der Gemeinde Losheim am See

KBBZ Dillingen

Ausbilderfrühstück am KBBZ Dillingen
Das diesjährige Ausbilderfrühstück findet am 14.12.2022 von 09:00 bis 11:00 Uhr in Saal 302 am KBBZ Dillingen statt. Neben den aktuellen Ausbildungsbetrieben der Schüler/innen des KBBZ Dillingen sind auch interessierte Betriebe, die sich über den Standort Dillingen und dessen Arbeit informieren möchten, herzlich willkommen.

Zwecks einer besseren Planung wird eine Anmeldung bis zum 07.12.2022 im Sekretariat der Schule (Tel. 06831/976126, info@kbbz-dillingen.de) erbeten.

Landkreis Merzig-Wadern

Frist für Antrag auf Fahrkostenzuschuss
Das Land gewährt den Schülerinnen und Schülern öffentlicher Schulen und genehmigter Ersatzschulen Fahrkostenzuschüsse nach den einschlägigen Voraussetzungen des Schülerförderungsgesetzes in der zuletzt geltenden Fassung. Für die Geltendmachung möglicher Ansprüche sind folgende Ausschlussfristen zu beachten: Letzter Abgabetermin für die Anträge auf Fahrkostenzuschuss für das Schuljahr 2022/2023 ist der 31. Dezember 2022. Bei bereits erfolgter Bewilligung eines Fahrkostenzuschusses für das Schuljahr 2021/2022 müssen die entsprechenden für die Geltendmachung der entstandenen Fahrkosten notwendigen Fahrkarten bis zum 31. Dezember 2022 beim Landkreis Merzig-Wadern, Kreisjugendamt, Bahnhofstraße 44, 66663 Merzig, eingereicht werden.
Nicht form- und fristgerecht eingereichte Anträge für das Schuljahr 2022/2023 oder Fahrkarten für 2021/2022 können nach der Ausschlussfrist vom 31. Dezember 2022 nicht mehr berücksichtigt werden.
Kostenlose Sprechstunde für Eltern von Babys und Kleinkindern
Das Gesundheitsamt des Landkreises Merzig-Wadern bietet am Montag, 05. Dezember, und am Montag, 19. Dezember 2022, jeweils wieder eine kostenlose Sprechstunde für Eltern von Babys und Kleinkindern an. Die Sprechstunden finden von 10.00 bis 12.00 Uhr statt. Eine Anmeldung ist nicht erforderlich. Die Sprechstunde findet im Nebengebäude des Gesundheitsamtes des Landkreises Merzig-Wadern statt, Torstraße 43a in Merzig. Weitere Informationen gibt es telefonisch unter (06861) 80426.

Lions Club Merzig/Saar

Weihnachtsbaumverkauf der Merziger Lions
Am vierten Advent, am Samstag, 17.12.2022, findet von 10.00 – 17.00 Uhr auf dem Vorplatz der Kirche St. Peter in Merzig der Lions-Weihnachtsbaumverkauf für soziale Projekte und Menschen in Not aus unserer Region statt. Neben Weihnachtsbäumen (Nordmann-Tannen) ausschließlich aus heimischen Wäldern in verschiedenen Größen wird auch der legendäre Lions-Christstollen sowie Lions-Wein zum Verkauf angeboten. Zudem gibt es auch Glühwein, heißer Viez und Kaffee. In der Zeit von 11.00 – 13.00 Uhr unterhält die Formation Saarblech die Gäste mit weihnachtlicher Musik. „Mit jedem Euro des Erlöses unterstützen wir Menschen aus unserem Landkreis, die nicht auf der Sonnenseite des Lebens stehen“, so Lions-Präsident Prof. Jörg Loth. „So konnten wir in der Vergangenheit immer dann helfen, wenn Menschen von einem Schicksalsschlag getroffen wurden, sei es in gesundheitlicher Hinsicht oder durch Ereignisse wie Feuer oder Überschwemmungen. Auch helfen wir zum Beispiel Kindern, die aus finanziellen Gründen nicht an Klassenfahrten oder Jugendfreizeiten teilnehmen können“, so Loth weiter. Den Merziger Lions liegen darüber hinaus auch die Vereine und die Hilfsorganisationen in unserem Landkreis sehr am Herzen.