53. Jahrgang (148)
Donnerstag, 07.12.23
49/2023

Rund um die Saarschleife

Amtliches Bekanntmachungsblatt der
GEMEINDE **METTLACH**
mit den Ortsteilen Bethingen, Dreisbach, Faha, Mettlach, Nohn, Orscholz, Saarhölzbach, Tünsdorf, Wehingen, Weiten

Lichterglanz auf Schloss Ziegelberg

am 10.12.2023 von 11.00 – 18.00 Uhr

Im Innenteil:

Mettlach aktuell
WOCHENZEITUNG für die Gemeinde Mettlach

Cloef-Atrium
TAGUNGS- UND BESUCHERZENTRUM

VERANSTALTUNGSVORSCHAU

Cloef-Atrium in Orscholz

Infos unter 06865-9115-0, unter info@cloef-atrium.de und www.cloef-atrium.de

Licht-Land-Musik am 15. Dezember 2023 in Tünsdorf

Kultur im ländlichen Raum ist das Thema der Gegenwart und Zukunft. Mit dieser Aufgabe befasst sich das sympathische LEADER Förderprojekt „Licht-Land-Musik – Kultur im ländlichen Raum“. Zwischen November und Dezember wird diese Reihe besondere Orte des Landkreises Merzig-Wadern ins rechte Licht rücken.

Hintergrund ist, dass der Zusammenhalt in den kleinen, oftmals vergessenen Ortschaften einer Kommune in den vergangenen Jahrzehnten sehr groß war. Dieses signifikante Merkmal des ländlichen Raums darf nicht aussterben und hierfür kann Kultur das Bindeglied sein. Alte Traditionen treffen auf neue Lebens- und Erfahrungswelten – dies zusammenzubringen ist der Auftrag. Kulturentwicklung auch im ländlichen Raum durch Begegnung und Gemeinschaft fokussieren und voranbringen.

Die Gemeinde Mettlach & das Kreiskulturzentrum Villa Fuchs bedanken sich für die aktive Bürgerteilnahme am Projekt. **Die Kapelle „Zu den drei Marien“ im Ortsteil Tünsdorf wurde hierfür ausgewählt und erstrahlt am 15. Dezember von 18 – 21 Uhr sowohl musikalisch als auch optisch in ganz besonderen Farben.**
Musikalisch bereichert der heimische Musikverein diesen Abend. Ebenso wird die Band „GREYM3N“ mit harmonischen Stimmen und wunderbaren Gitarrenarrangements an vergangene Jahrzehnte der Musikgeschichte erinnern. Auch wird die Geschichte der ausgewählten Kapelle natürlich angesprochen und durch eine farbreiche Illumination in Szene gesetzt. Der Ortsrat sorgt für den Ausschank an diesem Winterabend.

Wir laden Sie herzlich ein das Projekt, von Bürgern für Bürger, mit Ihrem Besuch zu unterstützen!

Günter Leinen, Geißertweg 26
66693 Mettlach
Telefon: 06864/ 1541 E-mail:
jugendforummettlach@gmx.de

Jugendzeltlager 2024

Zeltlager: für Kinder von 6 – 13 Jahre
Wo: Zeltplatz Saarhölzbach
Beginn: Sonntag, 14.07.24 10.00 Uhr
Ende: Freitag, 19.07.24 18.00 Uhr

Unkostenbeitrag: 70.00 Euro

Über die Teilnahme Ihres Kindes werden Sie von uns rechtzeitig benachrichtigt.
Das Anmeldeformular bitte **ausschließlich** per E-Mail an:

jugendforummettlach@gmx.de

Anmeldeschluss: **15.01.2024**

Bitte beachten Sie, dass wir aufgrund der hohen Nachfrage keine Anmeldungen auf anderem Wege entgegennehmen können.

Hiermit melde ich an:

.....
Vorname Zuname Geburtsdatum

.....
Straße PLZ Wohnort

.....
Telefon E-mail (bitte unbedingt angeben)

.....
Unterschrift/en der/des Erziehungsberechtigten

Gemeinde-Kita „Bahnhofstraße“
gewinnt Malwettbewerb der Sparkasse

Foto: B. Go-Dittscheid, Sparkasse

Eichhörnchen Elli umrahmt von den Kindern der Kindertagesstätte „Bahnhofstraße“ in Mettlach. Frank Jakobs, Vorsitzender des Vorstandes der Sparkasse Merzig-Wadern, in der Bildmitte und Bürgermeister Daniel Kiefer 1.v.l. sowie Laura Helm 2.v.l., Leitung der Filiale Mettlach der Sparkasse Merzig-Wadern und Susanne Minninger 1.v.r., Vertriebsmanagement der Sparkasse Merzig-Wadern, begleiteten die Gewinnübergabe. Kita Leitung Genia Feld 2.v.r freut sich mit den Kindern über den Besuch

Am 23. November 2023 wurde die Gemeinde-Kita „Bahnhofstraße“ mit einem besonderen Besuch der Sparkasse geehrt. Im Rahmen des Weltspartags der Sparkasse hatten die Kinder der Kita an einem Malwettbewerb teilgenommen und wurden nun durch eine Auslosung zu den glücklichen Gewinnern gekürt. Die Freude war groß, als die Kinder das Plüsch-Eichhörnchen „Elli“ der Sparkasse sowie einen Gutschein für ein „Naturerlebnis mit Eselwanderung“ entgegennehmen durften.

Zusammen mit Laura Helm, Leitung der Filiale Mettlach und Susanne Minninger, Vertriebsmanagement der Sparkasse Merzig-Wadern, überreichte Frank Jakobs, Vorsitzender des Vorstandes der Sparkasse Merzig-Wadern, den Gewinn den Kindern und der Kita-Leitung Genia Feld.

Auch Bürgermeister Daniel Kiefer ließ es sich nicht nehmen, bei der Feierlichkeit dabei zu sein und freute sich mit den Kindern über den Gewinn.

Die Kinder und das Fachpersonal der Gemeinde-Kita bedanken sich herzlich für den Gewinn und die persönliche Übergabe.

Ministerium für Inneres, Bauen und Sport
SAARLAND

Brandschutztipps für die Winterzeit

Brandgefahren durch unsachgemäßen Umgang mit offenem Feuer

„Leider kommt es vor allem in der Advents- und Weihnachtszeit auch durch den unsachgemäßen Umgang mit offenem Feuer immer wieder zu Bränden“, so Landesbrandinspekteur Timo Meyer. „Zu deren Vermeidung muss man jedoch nicht gänzlich auf die Verwendung von Kerzen verzichten. Die Beachtung einiger weniger Brandschutztipps helfen, das Fest der Freude, Ruhe und Besinnlichkeit in vollem Umfang zu genießen.“

Zu beachten sind folgende Hinweise:

- Kerzen gehören immer in eine standfeste, nicht brennbare Halterung
- Stellen Sie Kerzen nicht in der Nähe von brennbaren Gegenständen, wie z.B. Vorhängen oder an einem Ort mit starker Zugluft auf
- Lassen Sie Kerzen niemals unbeaufsichtigt brennen – Unachtsamkeit ist die Brandursache Nummer eins!
- Löschen Sie Kerzen an Adventskränzen, Gestecken und Weihnachtsbäumen rechtzeitig, bevor sie ganz heruntergebrannt sind
- Tannengrün trocknet mit der Zeit aus und ist dann sehr leicht entflammbar – ziehen Sie solche Brandfallen rechtzeitig aus dem Verkehr!
- In Haushalten mit Kindern und/oder Haustieren sollten elektrische Kerzen bevorzugt werden. Diese sollten den VDE-Bestimmungen entsprechen
- Für Entstehungsbrände Feuerlöscher oder gefüllten Wassereimer bereithalten. Wenn ein Entstehungsbrand nicht beim ersten Versuch gelöscht werden kann:
    1. Raum verlassen,
    2. Türen schließen,
    3. Feuerwehr (Notruf 112) alarmieren,
    4. Feuerwehr erwarten und einweisen.

Sollte es trotz aller Vorsichtsmaßnahmen doch zu einem Brand kommen, alarmieren Sie die Feuerwehr über den Notruf 112.

<u>Rauchwarnmelder</u>

Im Saarland herrscht eine Rauchwarnmelderpflicht, daher müssen Eigentümer bestehender Wohnungen Schlafräume und Kinderzimmer sowie Flure, über die Rettungswege von Aufenthaltsräumen führen, mit jeweils mindestens einem Rauchwarnmelder ausstatten. Verantwortlich für den Einbau der Rauchwarnmelder ist der Eigentümer, für die Betriebsbereitschaft der unmittelbare Besitzer, bei Mietwohnungen der Mieter, es sei denn der Eigentümer übernimmt dies selbst.

„Kunst & Mode in Perfektion“

von Samah Hamwi im Rathaus ausgestellt

Die in Bethingen wohnhafte Künstlerin Samah Hamwi stellt im Rathaus Mettlach ihre Kollektion „Kunst & Mode in Perfektion“ aus. Die Ausstellung, bestehend aus Acrylmalerei auf Leinwänden und Holz verdeutlicht die Leidenschaft und Ausdrucksstärke der Deutsch-Syrerin.

Samah Hamwi kreiert atemberaubende Gemälde, die zwischen moderner Eleganz und ausdrucksstarkem Flair schweben. Jedes Kunstwerk erzählt eine einzigartige Geschichte und wird von Hand mit Liebe und Hingabe geschaffen.

Alle Gemälde können käuflich erworben werden. Die Preise variieren hierbei zwischen 100 Euro und 1000 Euro, abhängig von der Größe des jeweiligen Bildes. Bei Interesse nehmen Sie gerne Kontakt zur Künstlerin auf: Tel. 015772417691 oder E-Mail samah208@hotmail.com.

Die Ausstellung ist zu den Öffnungszeiten (Dienstag 08:30 - 12:00 Uhr & 13:30 - 15:30 Uhr; Donnerstag: 08:30 - 12:00 Uhr & 13:30 - 18:00 Uhr) im Rathaus zu sehen.

Kinder schmücken Weihnachtsbaum im Rathaus

Mit großem Eifer haben die Kinder des gemeindeeigenen Kindergartens „Bahnhofstraße“ am vergangenen Freitagmorgen Bürgermeister Daniel Kiefer geholfen, den Weihnachtsbaum im Rathaus zu schmücken. Zusammen mit den Betreuerinnen Theresia Bungert und Simone Maas-Meier hatten die Kinder im Voraus bereits tollen Baumschmuck gebastelt, der nun den Baum im Foyer des Rathauses ziert.

Als Dankeschön gab es vom Rathauschef für jedes Kind eine kleine Süßigkeit.

Spielplatzalarm in Mettlach
- Nils, Ella und ihre Freunde reden mit -

„Junge BürgermeisterInnen“ wollen Vorbilder sein, neue Wege gehen und machen Mut – auch der nächsten Generation.

Doch wenn man den Kindern aus Kinderbüchern wie „Benjamin Blümchen“, „Bibi Blocksberg“ oder „Liliane Susewind“ vorliest, ist der Bürgermeister dort meist relativ alt, korrupt, dumm, arrogant oder alles zusammen. Das setzt sich fort in Romanen, Fernsehserien und Filmen. Diese Stereotype werden zwar von unrühmlichen Beispielen – auch der jüngsten Vergangenheit - gestärkt, sind jedoch überwiegend falsch. Darüber gab es schon 2005 einen Aufsatz der Bundeszentrale für politische Bildung. Leider hat sich seither nichts oder wenig geändert.

Und genau deshalb hat das parteiübergreifende Netzwerk junge Bürgermeisterinnen und Bürgermeister e.V. ein eigenes Kinderbuch entworfen, um den Kleinsten einen realistischen Einblick in das Berufsbild zu geben und zu zeigen, wie zum Beispiel in einer Kommune Dinge beschlossen und Entscheidungen gefällt werden. Die Geschichte und das Buch sind so konzipiert, dass viele Details auf alle Kommunen des Netzwerks individualisierbar sind.

Bürgermeister Daniel Kiefer ist Mitbegründer dieses Netzwerkes auf Bundesebene und setzt sich seit Jahren mit jungen Kolleginnen und Kollegen aus der ganzen Bundesrepublik für eine andere, junge Sicht auf die kommunalen Dinge ein, weil alle vor ähnlichen Herausforderungen stehen: Wie nimmt man als junger Mensch die Rolle des Verwaltungsoberhauptes an? Wie treibt man Innovationen zu den wichtigen kommunalen Zukunftsthemen voran?

Wir möchten auch den Kleinsten zeigen, dass Engagement etwas bringt, gleichzeitig einen Einblick in das Berufsbild ‚BürgermeisterIn‘ geben und dieses von verstaubten Vorurteilen befreien.

Vor einem Jahr haben wir Ideen für Geschichten zusammengetragen. Weil Bürgermeister aber weder Verleger noch Kinderbuchautorinnen sind, haben wir uns einen Partnerverlag gesucht und es gemeinsam erarbeitet. Herausgekommen ist ein Kinderbuch, über die Kommune „Spielplatz-Alarm in Mettlach – Nils, Ella und ihre Freunde reden mit“.

Zur Geschichte des Buches: „Ein Sturm hat den Spielplatz in der Gemeinde Mettlach zerstört! Der muss schnell wieder aufgebaut werden, finden Ella, Nils und ihre Freunde. Aber das ist gar nicht so einfach. Bürgermeister Daniel Kiefer nimmt die Kinder mit auf dem Weg von den ersten Wünschen über die Planung und die Abstimmung im Gemeinderat. Doch manche Nach-

barn wollen keinen neuen Spielplatz. Ob Bürgermeister Kiefer eine Lösung findet, mit der alle glücklich sind?

Gezeigt wird kein kommunaler König, Superheld oder bloßer „Wünsche-Erfüller“, sondern ein realistisches Bild, wie in der Kommune Dinge beschlossen und Entscheidungen gefällt werden. Was gemacht wird, bestimmt nicht die Verwaltung, der Gemeinderat oder der Bürgermeister allein, sondern alle dürfen mitreden. Auch Kinder werden gehört und ihre Wünsche und Bedürfnisse ernst genommen.

„Mir ist es als Bürgermeister besonders wichtig, dass die Erwartungen und Meinungen von Kindern und Jugendlichen gehört und in die Entscheidungsprozesse mit einfließen. Mit dem Buch möchte ich den Kids zeigen, dass Engagement etwas bringt“, so Bürgermeister Daniel Kiefer.

„Genau wie Ella, Nils und ihre Freunde in dieser Geschichte um ihren geliebten Spielplatz kämpfen, möchte ich die jungen Erwachsenen dazu ermutigen, bei uns in der Gemeinde mitzumachen und sich zu beteiligen. Denn nur wer etwas tut und sich engagiert, kann auch etwas bewegen und ändern!“, so Daniel Kiefer abschließend.

Das 28-seitige Buch ist nicht über den Buchhandel erhältlich, sondern wird für jede Kommune on Demand als hochwertige Hardcover-Ausgabe gedruckt.

Die individualisierte Ausgabe ***Spielplatzalarm in Mettlach – Nils, Ella und ihre Freunde reden mit*** kann zum Preis von 12,- € in der Regiothek des Cloef-Atriums und in der Tourist-Info in Mettlach zu den bekannten Öffnungszeiten erworben werden.

Weitere Infos: www.junge-buergermeisterinnen.de bzw. www.mettlach.de

5. Firmenjubiläum: Ergotherapie KURT

Am vergangenen Sonntag gratulierte Bürgermeister Daniel Kiefer herzlich zum 5-jährigen Bestehen der Praxis für Ergotherapie Kurt in Orscholz. Anlässlich des Jubiläums hatte Inhaberin Nabet Kurt zusammen mit ihrem Praxisteam zu einen Tag der offenen Tür eingeladen.

Neben einem vielseitigen Kuchenbuffet und Kinderanimation erwartete die Gäste das engagierte Team der Praxis und Stand Rede und Antwort zu aktuellen und zukünftigen Therapiemöglichkeiten. „Ich freue mich über das langjährige und erfolgreiche Bestehen Ihrer Praxis und wünsche weiterhin viel Erfolg und zufriedene Patienten in den kommenden Jahren“, so Bürgermeister Daniel Kiefer.

Wegfall des Kinderreisepasses zum 01. Januar 2024

Foto: http://www.bmi.bund.de/DE/themen/moderne-verwaltung/ausweise-und-paesse/kinderreisepass/kinderreisepass-artikel.html

Wegen der Abschaffung des Kinderreisepasses kommen als Ausweisdokumente für Kinder (ab Säuglingsalter) Personalausweise in Betracht, wenn nur Reisen innerhalb der Europäischen Union (EU) geplant sind. Pflicht zur Abgabe von Fingerabdrücken besteht ab dem 6. Lebensjahr.

Werden Reisen auch außerhalb der EU (auch Großbritannien) geplant, benötigt jedes Kind - wie auch die Eltern - einen regulären Reisepass. Auch hier besteht die Pflicht zur Abgabe von Fingerabdrücken ab dem 6. Lebensjahr. Diese entfällt, sollte es sich um ein „vorläufiges“ Dokument handeln.

Vorläufige Dokumente werden nicht in jedem Land akzeptiert. Die Einreisebestimmungen entnehmen Sie gerne beim Auswärtigen Amt, www.auswaertiges-amt.de.

Ausstellung möglicher Dokumente für Kinder ab 01.01.2024:

Dokument	Gültigkeit	Bearbeitungszeit	Gebühr
Personalausweis	6 Jahre	ca. 14 Tage	22,80 Euro
Vorläufiger Ausweis	3 Monate	sofort	10,- Euro
Reisepass	6 Jahre	4 bis 5 Wochen	37,50 Euro
Express-Reisepass	6 Jahre	4 bis 5 Tage	69,50 Euro
Vorläufiger Reisepass	ein Jahr	sofort	26,- Euro

Neue Gebühr für Reisepässe ab 01. Januar 2024 für Personen ab 24 Jahren

Die Gebühr zur Ausstellung eines Reisepasses ab dem 24. Lebensjahr beträgt ab Januar 2024 statt bisher 60,- Euro dann 70,- Euro.
Weitere Rückfragen erteilt Ihnen das Einwohnermeldeamt unter Tel. 06864-8353 bzw. -8357, oder einwohnermeldeamt@mettlach.de.

Nachruf

Die Gemeinde Mettlach trauert um Herrn

Hans-Georg Mangrich

der am 26. November 2023 im Alter von 77 Jahren verstarb.

Herr Mangrich war von 2004 bis 2014 Mitglied des Ortsrates Dreisbach. Von 2009 bis 2014 war er Ortsvorsteher des Ortsteiles Dreisbach. In dieser Eigenschaft setzte er sich in hohem Maße für die Interessen seines Heimatortes ein.

In Würdigung seiner Leistungen während seines langjährigen kommunalpolitischen Wirkens wie auch seiner Persönlichkeit nehmen wir Abschied und werden ihm ein ehrendes Andenken bewahren.

Daniel Kiefer
Bürgermeister

Uwe Schiffler
Ortsvorsteher

Die Gelbe Tonne kommt!

Ab dem 1. Januar 2024 erfolgt die Einsammlung von gebrauchten Leichtverpackungen aus privaten Haushalten nicht mehr über den Gelben Sack, sondern **ausschließlich über die Gelbe Tonne**.

Grundsätzlich gilt:

Die Abwicklung läuft ausschließlich über die Firma REMONDIS und nicht über die Gemeinde. **Die Gemeindeverwaltung ist auch nicht Auftraggeber der ausführenden Unternehmen, denn die Entsorgung von Leichtverpackungen liegt generell in Händen der Dualen Systeme.** Daher bitten wir sich bei Fragen zur Aufstellung der Gelben Tonnen, Reklamationen oder unterbliebenen Leerungen an REMONDIS zu wenden. Das Unternehmen ist telefonisch unter **06831/ 9788-0** oder per Mail an **gelbe-tonne-dillingen@remondis.de** zu erreichen.

Wann bekomme ich meine Gelbe Tonne?

Ab dem **04. Dezember** werden die Behälter ausgeliefert und an den Grundstücken bereitgestellt. Die Gelbe Tonne wird **nicht persönlich übergeben**. Die Auslieferung wird voraussichtlich nach 2 Wochen abgeschlossen sein. Alle Tonnen sind mit einem Adressaufkleber versehen, dem Sie Straße und Hausnummer entnehmen können. Personalisierte Daten befinden auf den Tonnen keine. Die DSGVO wird im vollen Umfang eingehalten.

Ab wann kann ich die Gelbe Tonne nutzen?

Die erste Leerung der Gelben Tonne findet **ab Januar 2024** statt. Vorher bereitgestellte Tonnen werden NICHT geleert. **Bis Ende 2023 ist ausschließlich der Gelbe Sack zu verwenden.**

Welche Tonnengröße werde ich erhalten?

Die Größe der Tonne orientiert sich am Volumen der von Ihnen genutzten Restabfalltonne. Grundsätzlich ist die Größenordnung wie folgt vorgesehen:

Bewohner pro Objekt	Tonnen-Volumen
1–4	120 l
5–24	240 l (bei 15 Liter Volumen pro Person/Woche)
> 25	1.100 l

Sollte sich dennoch herausstellen, dass die Größe des bereitgestellten Behälters unzureichend ist, kann per E-Mail (**gelbe-tonne-dillingen@remondis.de)** eine größere Tonne beantragt werden. Bis eine größere Tonne ausgeliefert wird, kann der Müll in entsprechenden Säcken (durchsichtig) gemeinsam mit der Tonne zur Abholung bereitgestellt werden.

Ich habe noch Gelbe Säcke übrig. Was mache ich mit diesen?

Bis zum Erhalt der Gelben Tonne können die vorhandenen Gelben Säcke weiterhin genutzt werden. Nach Erhalt der Gelben Tonne sind die befüllten Säcke in die Tonne zu füllen.

Alle wichtigen Infos finden Interessierte auch unter https://www.remondis-entsorgung.de/abfallarten/leichtverpackungen/

Bewegungsjagd im Forstrevier Weiten

Der SaarForst Landesbetrieb wird am **Samstag, dem 16. Dezember 2023** im Forstrevier Weiten beidseits der L 176 eine Bewegungsjagd durchführen. Daher wird es in der Zeit **von 08:30 Uhr bis 15:30 Uhr** zu folgenden Verkehrsbeschränkungen kommen:

- **Vollsperrung** der L 176 zwischen Weiten (Abzweigung L 178) und der „Weißen Mark“ (Kreuzung L 176 / L 177)

- **Reduzierung der Geschwindigkeit auf 30 km/h** im weiteren Verlauf der L176 zwischen der „Weißen Mark“ und km 2,2 (Ortsende Mettlach), sowie ab „Weißer Mark“ bis km 1,6 (1,6 km nach der „Weißen Mark“) (ca. 600 m vor dem Kreisel Orscholz).

Die bejagte Waldfläche wird aus Sicherheitsgründen an dem genannten Tag zwischen 08:00 Uhr und 17:30 Uhr für Waldbesucher gesperrt.

Weitere Informationen find Sie unter „Amtliche Bekanntmachungen anderer Behörden“.

Kein Amtsblättchen um den Jahreswechsel

In der 52. KW 2023 und 1. KW 2024 wird kein Amtsblatt produziert

Wir möchten darauf hinweisen, dass in den KW 52/2023 und 1/2024 kein Amtsblatt erscheint. Das letzte Amtsblatt im Jahr 2023 wird somit als Doppelausgabe in der KW 51/52/2023 erscheinen und das erste Amtsblatt 2024 als Doppelausgabe in der KW 01/02/2024. Redaktionsschluss bleibt für diese Ausgaben unverändert bei montags 09:00 Uhr.

Ausgabe KW 51/52/2023
· Erscheinungstag: Donnerstag, 21. Dezember 2023
<u>Annahmeschluss</u>: Montag, 18. Dezember 2023, 09.00 Uhr

Ausgabe KW 01/02/2024
· Erscheinungstag: Donnerstag, 11. Januar 2024
<u>Annahmeschluss</u>: Montag, 08. Januar 2024, 09.00 Uhr

Bitte beachten Sie die entsprechenden Annahmeschluss-Termine bei der Planung Ihrer Veröffentlichungen.

Rathaus am Montag, dem 18. Dezember 2023 geschlossen

Wegen einer betrieblichen Veranstaltung bleibt das Mettlacher Rathaus am 18. Dezember 2023 nachmittags geschlossen.

Gemeindeverwaltung

So erreichen Sie uns:

Rathaus (Zentrale/Info) Tel.: 06864/83-0
Fax: 06864/83-29
Internet: www.mettlach.de
E-Mail an die Gemeinde: gemeinde@mettlach.de
E-Mail für Veröffentlichungen: Oeffentlichkeit@Mettlach.de

Öffnungszeiten:
Montag nur nach Vereinbarung
Dienstag 08.30 Uhr bis 12.00 Uhr, 13.30 Uhr bis 15.30 Uhr
Mittwoch nur nach Vereinbarung
Donnerstag 08.30 Uhr bis 12.00 Uhr, 13.30 Uhr bis 18.00 Uhr
Freitag nur nach Vereinbarung
Anschrift:
Gemeinde Mettlach, Freiherr-vom-Stein-Straße 64, 66693 Mettlach

Ortsvorsteher:
Anschrift und Rufnummer: Siehe unter dem jeweiligen Ortsteil!

Gemeindeforstrevier Mettlach
Freiherr-vom-Stein-Straße 64, Mettlach
Sprechstunden: donnerstags von 15.00 Uhr bis 17.00 Uhr
E-Mail: forst@mettlach.de, Tel.: 06864/83-51

SaarForst - Kooperationsrevier 28 Merzig-Mettlach
Tel.: 0681/9712891, E-Mail: f.thielmann@sfl.saarland.de
Sprechstunde: Immer montags, 14.00 - 16.00 Uhr, im Erdgeschoss des Bürgerhauses in Weiten

Saarschleife Touristik
Cloef-Atrium, 66693 Mettlach, Tel.: 06865/9115-0, Fax: 06865/9115-120. eMail: tourist@mettlach.de - www.tourist-info.mettlach.de

Touristinformation in Mettlach (Fußgängerzone)
Öffnungszeiten:
Donnerstags bis samstags von 10.00 Uhr bis 15.00 Uhr

Touristinformation und Regiothek im Cloef-Atrium in Orscholz:
Öffnungszeiten:
Täglich von 11.00 - 16.00 Uhr
Kurverwaltung
Montag - Freitag von 08.30 - 16.30 Uhr

Tagungs- und Besucherzentrum Cloef-Atrium in Orscholz
Tel.: 06865/9115-111, Fax: 06865/9115-120,
E-Mail: info@cloef-atrium.de, Internet: www.cloef-atrium.de

Schiedsstelle: Hier können Sie nur gewinnen

Das Schiedswesen besteht seit über 170 Jahren und ist eine vorgerichtliche, bürgernahe sowie unparteiische Schlichtungsorganisation. Geschlichtet werden können: Nachbarschaftsstreitigkeiten, Beleidigungen, Bedrohungen, Körperverletzung, Sachbeschädigung, Hausfriedensbruch
Schiedspersonen der Gemeinde Mettlach:
Mettlach
Ralf Heintz, Von-Koeler-Str. 4 06864-890872
Saarhölzbach
Vertretung durch Schiedsperson Mettlach
Nohn-Dreisbach
Helmut Kiefer, Medardusstraße 13a 06868-1373
Orscholz
Astrid Gödert, Im Kahlenbruch 18 c 06865-9112832
Tünsdorf
Helmut Kohr, Franz-Altmeyer-Str. 6 06868-360
Wehingen-Bethingen
Rainer Borens, Am Eulenwäldchen 15 06868-829
Weiten-Faha
Heike Gerntke, Von-Vah-Straße 44 06865-18279

Naturschutzbeauftragte

Natur- und Landschaftsschutz leben vor Ort vom ehrenamtlichen Engagement. Das Saarländische Naturschutzgesetz sieht vor, dass die Gemeinden örtliche Naturschutzbeauftragte als Ansprechpartner für alle Naturschutzfragen im jeweiligen Stadt- bzw. Ortsteil berufen können.
Die örtlichen Naturschutzbeauftragten sollen als naturschutzfachliche Berater herangezogen werden. Sie beurteilen lokale Planungen, beraten die Mitbürger in naturschutzfachlichen Anliegen, informieren über naturschutzrechtliche Gegebenheiten oder setzen selbst Naturschutzprojekte um.

Name	Adresse	Ortsteil	Telefon
Reimund Jäger	Zum Bildstock 2	Orscholz	06865-1356
Kurt Robinius	Franz-Altmeyer-Straße 43a	Tünsdorf	06868-808
Erich Behr	Laurentiusweg 8	Weiten	06865-8662
Heinz Zender	Dreisbacher Straße 21	Nohn	06868-447
Björn Fischer	Zur Niederhaardt 6a	Faha	06865-180332
Patrick Gasper	Marienstraße 1	Saarhölzbach und Mettlach	06864-6529711
Maximilian Bechtel	Zum Grünert 4	Dreisbach	0171-2349267
Karl-Heinz Zehren	Odilienstraße 33a	Bethingen	06868-313

Bereitschaftsdienste und sonstige wichtige Rufnummern: siehe unter „Mettlach aktuell“

Wohnortnahe Beratung im Rathaus der Gemeinde

Pflegestützpunkt im Landkreis Merzig-Wadern

Sprechstunde jeden Freitag, 10.30 Uhr bis 11.30 Uhr im Rathaus Mettlach. Ohne Terminvereinbarung
Den Pflegestützpunkt erreichen Sie unter der Tel.-Nr. 06861/80477.

Beauftragte für die Belange von Menschen mit Behinderung in der Gemeinde Mettlach

Ansprechpartnerin: Henriette Messer, Kontakt über Rathaus, Tel.: 06864/830

Amtliche Bekanntmachungen

Sitzung des Ortsrates Weiten

Am **Mittwoch, dem 13. Dezember 2023**, findet um **18:00 Uhr** im **Bürgerhaus** Weiten eine Sitzung des Ortsrates Weiten statt.
Tagesordnung
Öffentliche Sitzung:
1. Einwohnerfragestunde
   Bitte beachten: Anfragen müssen bis spätestens drei Tage vor der Sitzung per E-Mail oder postalisch an den Ortsvorsteher eingereicht werden. Stellungnahmen sind nur zu Themen möglich, die im Verantwortungsbereich des Ortsrates liegen.
2. Stellungnahme zu Bauvorhaben
3. Mitteilungen, Anfragen, Anregungen

Nichtöffentliche Sitzung:
4. Ortsratsbudget
5. Friedhofsangelegenheiten
6. Mitteilungen, Anfragen, Anregungen

Mettlach, 04.12.2023
Markus Schreiner
Ortsvorsteher

Wahlbekanntmachung

zu den Kommunalwahlen und der Direktwahl zur Bürgermeisterin/ zum Bürgermeister in der Gemeinde Mettlach am 9. Juni 2024

Aufforderung an die in der Gemeinde Mettlach vertretenen Parteien und Wählergruppen zum Einreichen von Vorschlägen zur Bestellung der Beisitzer/innen und deren Stellvertreter/innen für den Gemeindewahlausschuss

Für obige Wahlen ist gemäß § 8 Kommunalwahlgesetz (KWG) ein Gemeindewahlausschuss zu bilden. Dieser entscheidet über die Zulassung der Wahlvorschläge für die Gemeinderats- und Ortsratswahlen in der Gemeinde Mettlach sowie der Direktwahl der Bürgermeisterin/ des Bürgermeisters der Gemeinde Mettlach. Gleichzeitig stellt er das jeweilige amtliche Endergebnis im Wahlgebiet Mettlach fest und ermittelt die Sitzverteilung für die Gemeinderats- und Ortsratswahlen. Die vom Gemeindewahlausschuss vorzunehmende Feststellung des amtlichen Wahlergebnisses anlässlich der Direktwahl zur Bürgermeisterin/zum Bürgermeister der Gemeinde Mettlach gilt auch für den Fall einer etwaig notwendig werdenden Stichwahl am 23. Juni 2024.
Vorsitzender des Gemeindewahlausschusses ist der Besondere Gemeindewahlleiter. Darüber hinaus gehören dem Ausschuss mindestens vier von ihm berufene Wahlberechtigte als Beisitzerinnen und Beisitzer an. Für jede Beisitzerin oder jedem Beisitzer ist eine Stellvertreterin oder ein Stellvertreter zu bestellen. Der Besondere Gemeindewahlleiter bestellt die Beisitzerinnen und Beisitzer und deren Stellvertreter unter Berücksichtigung der von den in der Gemeinde Mettlach vertretenen Parteien und Wählergruppen rechtzeitig eingehenden Vorschläge.
Ich bitte daher, die in der Gemeinde Mettlach vertretenen Parteien und Wählergruppen, mir bis **zum 12. Januar 2024**, Vorschläge für die Besetzung des Gemeindewahlausschusses zu unterbreiten. **Hierbei bitte ich zu beachten, dass Mitglied des Gemeindewahlausschusses nicht sein kann, wer Vertrauensperson oder stellvertretende Vertrauensperson für einen Wahlvorschlag anlässlich der Gemeinderats- und Ortsratswahlen sowie der Direktwahl zur Bürgermeisterin/zum Bürgermeister der Gemeinde Mettlach ist.**
Mettlach, 4. Dezember 2023
Wolfgang Kohn
Besonderer Gemeindewahlleiter

Sitzung des Gemeinderates Mettlach

Am **Mittwoch, dem 13. Dezember 2023**, findet um **17:00 Uhr** im **großen Saal des Cloef-Atriums Orscholz** eine Sitzung des Gemeinderates Mettlach statt.
Tagesordnung

Öffentliche Sitzung:

1. Einwohnerfragestunde
   Informationen zum Verfahren erteilt die Gemeindeverwaltung. Zu beachten ist insbesondere, dass Anfragen in der Regel 3 Tage vor der Sitzung bei der Verwaltung eingereicht werden sollten und nur Themen angesprochen werden können, die im Zuständigkeitsbereich des Gemeinderates liegen.
2. Stellungnahmen zu Bauvorhaben gemäß § 36 (1) BauGB
   a) Bauvoranfrage zur Klärung der bauplanungsrechtlichen Zulässigkeit eines Wohngebäudes im Ortsteil Weiten, Wiesenstraße
   b) Neubau einer privat genutzten Garage im Ortsteil Saarhölzbach, Feldstraße 31a
3. Bebauungsplan „Repowering – Windpark Wehingen/Tünsdorf“
   hier: Überführung vom Angebots- Bebauungsplan in einen vorhabenbezogenen Bebauungsplan gem. § 12 BauGB
4. Rückkehr der Gemeinde Mettlach zum Entsorgungsverband Saar in Sachen Abfallentsorgung
5. Bürgermeisterwahl 2024;
   hier: Vorbereitung Ausschreibung
6. Änderung der Gebührensatzung betreffend die Benutzung der Wasserversorgungsanlage der Gemeinde Mettlach
7. Wirtschaftsplan 2024 des Gemeindewasserwerkes Mettlach
8. Feststellung des Jahresabschlusses 2022 des Abwasserwerkes Mettlach
9. 5. Änderung der Satzung über die Erhebung von Gebühren für die Benutzung der Abwasseranlagen der Gemeinde Mettlach und die Abwälzung der Abwasserabgabe
   a) Änderung der Bemessungsgrundlage in § 3 (6) (Antrag der FBM-Fraktion)
   b) Änderung der Höhe der Gebühren in § 6
10. Wirtschaftsplan 2024 des Abwasserwerkes Mettlach
11. Anhörung zum Entwurf eines Gesetzes zur Förderung des Ausbaus von Erneuerbare-Energien-Anlagen im Saarland
12. Änderung der Richtlinien zur Nutzung von Gemeinschaftseinrichtungen in der Gemeinde Mettlach
    a) Allgemeine Reduzierung der Nutzungsentgelte (Verwaltungsvorschlag)
    b) Verzicht auf Nutzungsgebühren in bestimmten Fällen (Antrag der CDU-Fraktion)
13. Mitteilungen, Anfragen, Anregungen

Nicht öffentliche Sitzung:

14. Grundstücksangelegenheiten
    a) Ankauf einer Waldfläche auf Gemarkung Saarhölzbach
    b) Ankauf einer Grundstücksfläche auf Gemarkung Faha
15. Vertragsangelegenheiten
    a) Verlängerung Vertrag Vantage Towers, Funkturm Weiten, Lothringer Straße
    b) Nutzung des Sportplatzgeländes im Ortsteil Faha
16. Auftragsvergaben
    a) Neuanschaffung eines Dienstfahrzeuges für den Baubetriebshof
17. Personalangelegenheiten
    a) Einstellung eines Gemeindeinspektoranwärters (m/w/d)
    b) Einstellung eines Auszubildenden für den Beruf des Verwaltungsfachangestellten (m/w/d)
18. Niederschlagung von Forderungen
19. Mitteilungen, Anfragen, Anregungen

Mettlach, 04.12.2023
Daniel Kiefer
Bürgermeister

Amtliche Bekanntmachungen anderer Behörden

Stadt Wadern

Stellenausschreibungen

Die Stadt Wadern bietet qualifizierte Berufsausbildungen in verschiedenen Bereichen an und sucht daher im Ausbildungsjahr 2024

- 2 Auszubildende für den Ausbildungsberuf Verwaltungsfachangestellte/ Verwaltungsfachangestellter (m/w/d)
- Erzieherin/Erzieher im Anerkennungsjahr (m/w/d)
- Erzieherin/Erzieher im Rahmen der praxisintegrierten Ausbildung (m/w/d)
- Vorpraktikum für den Beruf der Erzieherin/des Erziehers (m/w/d)

Die vollständigen Stellenausschreibungen mit Hinweisen zur Bewerbung und zu den Ausbildungsberufen findet ihr auf unserer Homepage unter www.wadern.de.
Die Bewerbungen sind bis zum 29. Dezember 2023 bzw. 05. Januar 2024 zu richten an stadt@wadern.de
Jochen Kuttler, Bürgermeister der Stadt Wadern

Landkreis Merzig-Wadern

Verkehrsrechtliche Anordnung

Auf Antrag des SaarForst Landesbetrieb ergeht hiermit aufgrund der §§ 44 Abs. 3 und 45 Abs. 1 der Straßenverkehrs-Ordnung (StVO) vom 6. März 2013 (BGBl. I S. 367) in der heute geltenden Fassung aus Anlass
einer Bewegungsjagd im Forstrevier Weiten
am Samstag, 16.12.2023
in der Zeit von 08.30 Uhr bis 15.30 Uhr
Veranstalter:
SaarForst Landesbetrieb
Von der Heydt 12
66115 Saarbrücken
Ansprechpartner: Anna-Lisa Mann
Tel.: 0681/9712874
nachfolgende jederzeit widerrufliche verkehrsrechtliche Anordnung:

1. Die zulässige Höchstgeschwindigkeit auf der L 176 zwischen Mettlach (km 2,200 - Ortsende Mettlach) und der Weißen Mark wird in der Zeit von 08.30 Uhr bis 15.30 Uhr entsprechend des beigefügten Verkehrszeichenplanes auf **30 km/h** herabgesetzt.
2. Die L 176 zwischen der Weißen Mark und dem Ortseingang Weiten wird in der Zeit von 08.30 Uhr bis 15.30 Uhr für den Fahrzeugverkehr **voll gesperrt.** Hierzu sind im Kreuzungsbereich L 176/ L 177 (Weiße Mark) sowie am Ortsausgang Weiten in Richtung Weiße Mark die Verkehrszeichen (VZ) 250 „Verbot für Fahrzeuge aller Art“ sowie VZ 600 „Absperrschranke“ aufzustellen. Die Absperrschranken sind über die gesamte Fahrbahnbreite aufzustellen. Die Umleitung erfolgt entsprechend des beigefügten Verkehrszeichenplans.
3. Die zulässige Höchstgeschwindigkeit auf der L 177 zwischen Orscholz und der Weißen Mark wird in der Zeit von 08.30 Uhr

bis 15.30 Uhr entsprechend des beigefügten Verkehrszeichenplanes auf **30 km/h** herabgesetzt.

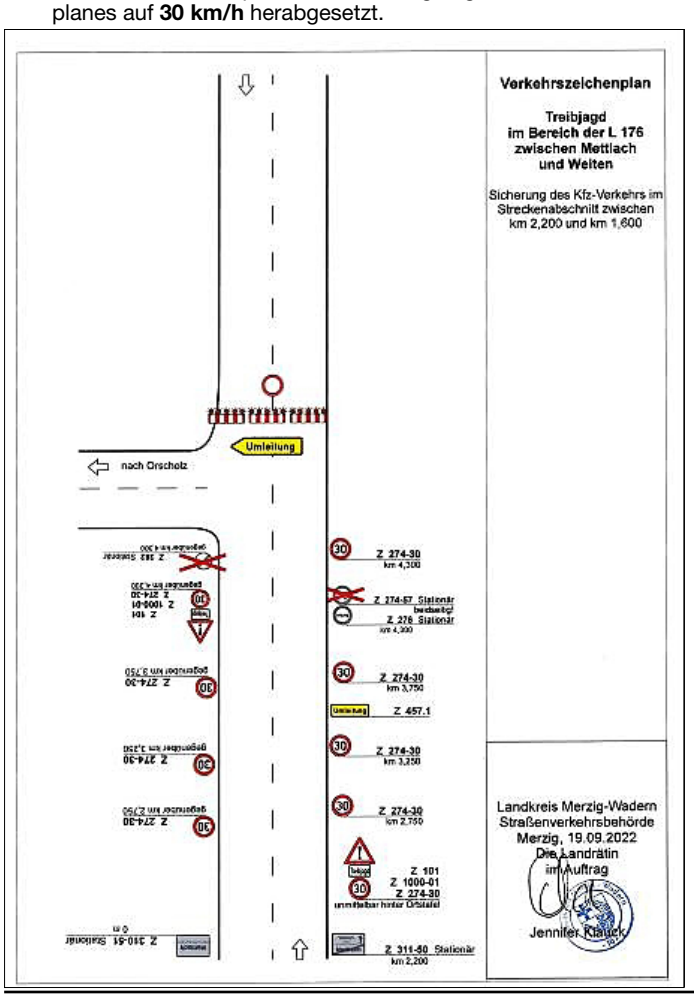

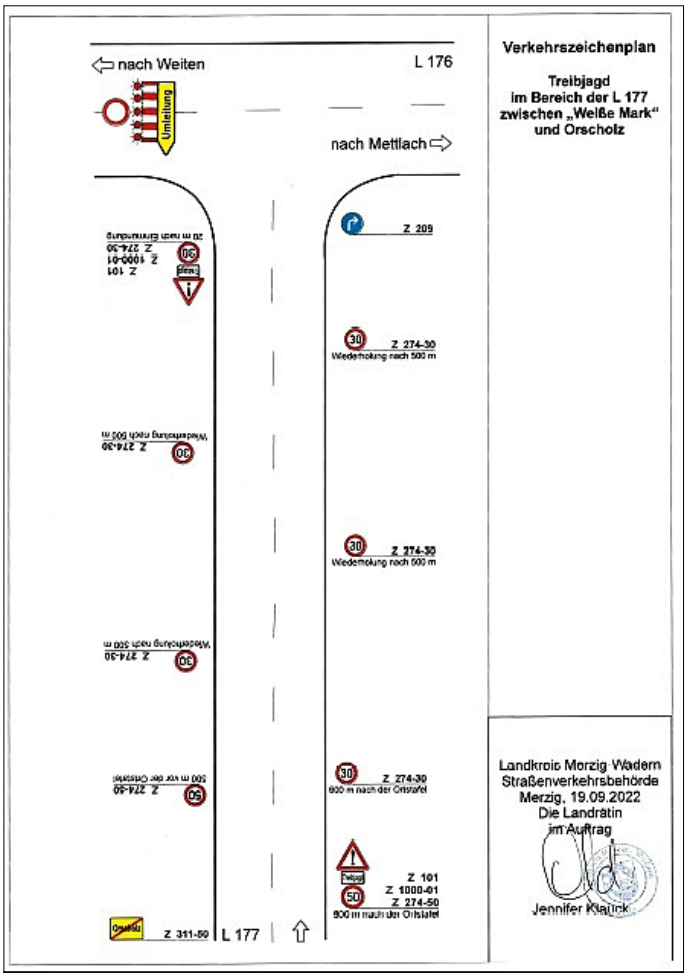

30. Sitzung des Kreistages

Am **Montag, 11. Dezember 2023, 17.00 Uhr**, findet im **großen Sitzungssaal des Kreisverwaltungsgebäudes in Merzig**, Bahnhofstraße 44, die 30. Sitzung des Kreistages des Landkreises Merzig-Wadern in der Amtszeit 2019-2024 statt.

I. Öffentliche Sitzung

1. Beteiligungs- und Finanzierungskonzept zur Sanierung des Klinikums Merzig
2. Nachtragshaushalt 2023
3. Reform des Betreuungsrechts; Umsetzung des AG-BtOG; Hier: Richtlinien der saarländischen Landkreise und des Regionalverbandes Saarbrücken zur Förderung der Betreuungsvereine im Saarland
4. Zuwendungsvertrag zur Förderung und Qualitätssicherung der Arbeit des Frauennotrufs Saarland
5. Ausschreibung und Vergabeermächtigung für die Lieferung von Ladeinfrastruktur an den Grundschulen
6. Öffentlich-rechtliche Vereinbarungen mit Städten und Gemeinden
7. Aussetzung der Rechnungserstellung für die Personalabrechnungen bei der Gesellschaft für Infrastruktur und Beschäftigung des Landkreises Merzig-Wadern (GIB)
8. Mitteilungen, Anfragen, Anregungen

II. Nichtöffentliche Sitzung

9. Einstellung einer hauptamtlichen Leiterin/eines hauptamtlichen Leiters bei der Volkshochschule im Landkreis Merzig-Wadern e.V.: Herstellung des Einvernehmens
10. Einstellung von zwei Jugendpflegern (m/w/d)
11. Einstellung eines kommunalen Klimaschutzmanagers (m/w/d)

66663 Merzig, 01. Dezember 2023
Landkreis Merzig-Wadern
Die Landrätin, Daniela Schlegel-Friedrich

Ende des amtlichen Teils

Impressum ***Rund um die Saarschleife***

Amtliches Bekanntmachungsblatt der Gemeinde Mettlach

Herausgeber und verantwortlich für den Textteil:

Der Bürgermeister der Gemeinde Mettlach, Freiherr-vom-Stein-Straße 64, 66693 Mettlach, Telefon: 06864/83-0

Erscheinungstag: Grundsätzlich Donnerstag, jede Woche; **Druckauflage:** 6.071 Exemplare

Bezugsmöglichkeiten: Unentgeltliche Zustellung an alle Haushalte der Gemeinde. Einzelexemplare bei der Gemeinde.

Abonnement beim Verlag (entgeltpflichtig).

Erscheinungsweise: wöchentlich.

Redaktionsschluss: Textteil: montags, 09.00 Uhr, Rathaus Mettlach.

Bei Nichtlieferung ohne Verschulden des Verlages oder infolge höherer Gewalt bestehen weder Ansprüche gegen den Verlag noch gegen die Gemeinde.

Ende

Mettlach aktuell

WOCHENZEITUNG für die Gemeinde Mettlach
mit den Ortsteilen Bethingen, Dreisbach, Faha, Mettlach, Nohn, Orscholz, Saarhölzbach, Tünsdorf, Wehingen, Weiten

18. Jahrgang (148) | Donnerstag, der 07. Dezember 2023 | Ausgabe 49/2023

LINUS WITTICH
Lokal informiert. Druck. Internet. Mobil.

Hier könnte ihre Anzeige stehen!

Ihre Ansprechpartnerin
Iris Kiefer
Tel. 06868/180120
Medardusstraße 43
66693 Mettlach/Nohn
i.kiefer@t-online.de

Wichtige Rufnummern

Ärzte-Notfalldienst

Allgemeinärztlicher Notfall-/Bereitschaftsdienst und Terminservice:
Seit dem 01.01.2020 steht die Rufnummer **116117**, die bislang ausschließlich in den sprechstundenfreien Zeiten geschaltet war, rund um die Uhr an allen Tagen des Jahres für Patienten, die eine ärztliche Hilfe wegen akuter gesundheitlicher Beschwerden benötigen, zur Verfügung. Die **Terminservicestelle** der KV Saarland ist ab 01.01.2020 ebenfalls ausschließlich über die **116117** zu erreichen. Zusätzlich besteht für Patienten die Möglichkeit, neben der telefonischen Terminvermittlung das Serviceangebot der Terminservicestelle auch online über die Website www.eterminservice.de oder www.116117.de sowie über die 116117-App zu nutzen. Detaillierte Informationen finden Sie auf unserer Internetseite:
www.kvsaarland.de
Bereitschaftsdienstpraxis Merzig:
Bereitschaftsdienstpraxis Merzig, SHG Kliniken, Trierer Straße 148, 66663 Merzig, Tel.: 06861/780808 (Samstag 08.00 - Montag 08.00 Uhr und an Feiertagen)
Kinderärztlicher Notfalldienst:
Bereitschaftsdienstpraxis Marienhaus Klinikum Saarlouis, Kapuzinerstraße 4, 66740 Saarlouis, Tel.: 06831/1257883 (Samstag 08.00 - Montag 08.00 Uhr und an Feiertagen)
Spezialisierte Ambulante Palliative Versorgung (SAPV):
Einsatzgebiet: Landkreise Merzig-Wadern und Saarlouis
Bürozeiten: Montag bis Freitag: 08.00 - 16.00 Uhr, Tel.: 06861/9383156
Rufbereitschaft: 0172/7999375, Streit Gruppe

Zahnärztlicher Notfalldienst oder www.zahnaerzte-saarland.de
am 09./10.12.2023 Dr. G. Gimmler, Losheim am See, Tel. 06872/7115
Tierärztlicher Notfalldienst oder www.tierarzt-saar.de
am 09./10.12.2023 Tierarzt Mag. med. vet. Weber/ Alexander, 66706 Perl, Tel. 06867/4669960

Apotheken-Dienst

Dienstbereitschaftsbezirk "West-Saarland"
Welche Apotheke außerhalb der üblichen Öffnungszeiten für Notfälle dienstbereit ist, erfahren Sie im Aushang jeder Apotheke und unter der **Rufnummer 0800 00 228 33**.
Internet: www.apothekerkammer-saar.de
Die Notdienstbereitschaft wechselt täglich um 08.00 Uhr.

Wichtige Rufnummern

Polizei

Polizei Notruf 110
Polizeiinspektion Merzig 06861/7040
Polizeiposten Mettlach 06864/93333
..... Fax-Nr.: 06864/93335
Sprechzeiten Polizeiposten im Rathaus Mettlach:
Der Posten ist bis auf Weiteres nicht besetzt. Bitte wenden Sie sich an die Polizeiinspektion Merzig unter der oben genannten Telefonnummer.

Feuerwehr / Technisches Hilfswerk

Notruf und Feueralarm 112
Wehrführer Thomas Jager 06864/270130
THW Mettlach, Ortsbeauftragter Marcus Müller 0174/3388137

Rettungsdienst / Krankentransporte

Notarzt / Rettungswagen / Rettungshubschrauber ..... Notruf 112
Rettungsleitstelle Saarbrücken / Krankentransport 0681/19222
Alle Rettungswachen sind Tag und Nacht besetzt!

Krankenhäuser

Krankenhaus Merzig 06861/7050
Kreiskrankenhaus Saarburg 06581/820

Jugendbüro Perl-Mettlach

Schmiedewäldchen 9b, 66693 Mettlach-Orscholz,
Telefon 06865/911 14 17; Mobil: 0175/5721065
E-Mail: jugendbuero-perl-mettlach@merzig-wadern.de
Ansprechpartnerin: Jenny Lauer

Familienzentrum Perl-Mettlach

Schmiedewäldchen 9b, 66693 Mettlach-Orscholz,
Telefon 06865/911 69 30; Fax 06865/911 69 31;
E-Mail: info@fz-perl-mettlach.de
Öffnungszeiten:
Montag: 09.00 Uhr bis 12.00 Uhr
Ansonsten nach telefonischer Vereinbarung.

Wasser - Strom - Gas - Kabelanschluss

Wasserversorgung
Störmeldungen 06864/9491111
Bauhof 06864/93981-20
energis-Netzgesellschaft mbH
Störungsnummer Strom 0681/9069-2611
Störungsnummer Erdgas 0681/9069-2610
Kabelanschluss: PYÜR GmbH
Messe-Allee 2, 04356 Leipzig ..... Tel.: 030 25 777 777
Service Hotline, Mo - Sa., 08.00 Uhr - 22.00 Uhr zum Ortstarif

Abfallentsorgung

Rest- und Biomülltonne, Papiertonne
Anmeldung, Schadensmeldung und Reklamationen
Rathaus Mettlach, Zimmer 210, Telefon 06864/83-38
Kommunales Rückkonsumzentrum der Gemeinde Mettlach
Britter Straße 2-10 in Mettlach, Telefon 06864/910 551
Annahme von Sperrmüll, Sondermüll, Elektro- und Elektronikaltgeräten
Anlieferung nur während der Öffnungszeiten möglich
Montag, Dienstag und Mittwoch von 10 - 16 Uhr, Donnerstag 10 - 18 Uhr, Freitag 10 - 16 Uhr, Samstag 8 - 16 Uhr
„Gelbe Säcke" - Ausgabe:
- im Rathaus Mettlach an der Information sowie Zimmer 210
- Hoffmann & Ollinger, Markusstraße 16b in Wehingen
- REWE-Markt, Orscholz
- Regiothek Cloef-Atrium, Orscholz

Reklamationen und gewerbliche Gelbe Säcke:
Fa. Remondis, Dillingen, Telefon 06831/978841 und 0800 1223255
Wertstoffberatung im Rathaus: Telefon: 06864/83-38

Deponie

Deponie Mettlach, Zufahrt über Kachelpass - Mettlach-Saarhölzbach, 66693 Mettlach
Öffnungszeiten:
- Montag bis Freitag von 07.30 – 12.00 Uhr, 12.45 - 16.00 Uhr
  Letzter Einlass 15.45 Uhr

Annahme von Grünschnitt, Bauschutt und Erdmassen von Montag bis Freitag.
Samstag geschlossen!
Ab dem 23.12.2023 bis zum 07.01.2024 bleibt die Deponie Mettlach geschlossen.
Vom 08.01.2024 bis zum 05.04.2024 samstags geschlossen
- Privatanlieferer bitte Personalausweis vorlegen.
- Für Sonderöffnungen bezüglich Großanlieferungen bitte telefonische Rücksprache halten, Tel.: 06821/40289-0

Privatanlieferer und Firmen können während der Öffnungszeiten gegen Barzahlung anliefern.
Die Preise gelten gemäß dem jeweils aktuellen Deponieaushang.
Firmen und Rechnungskunden nehmen bitte vor Anlieferung mit der Firma TERRAG unter der Rufnummer 06821/40289-0 Kontakt auf.

Deponie Orscholz-Weiten (Nur für Grünschnitt)
Zur Keltensiedlung - OT Orscholz, 66693 Mettlach

Die Deponie Weiten bleibt vom 26.11.2023 bis zum 05.04.2024 geschlossen.
Grünschnittabgabe nur auf unserer Deponie in Mettlach von Montag bis Freitag möglich.

Sprechstunde des Versichertenältesten der Deutschen Rentenversicherung

Versicherte können in den Sprechstunden des Versichertenältesten der DRV für das Saarland Rentenanträge stellen. Zusätzlich erhalten Sie neben einer Beratung bezüglich der Rentenversicherung auch Hilfe bei Kontenklärungen.
Kontakt: Herr Franz-Josef Zender, Zum Leukbachtal 35, 66693 Mettlach-Orscholz.
Sprechstunden jeweils dienstags bis donnerstags unter Telefon 06865/180404.

Weihnachtsbaumverkauf

zu Gunsten der Jugendwehr

09.12.2023

ab 9 Uhr

am Gerätehaus

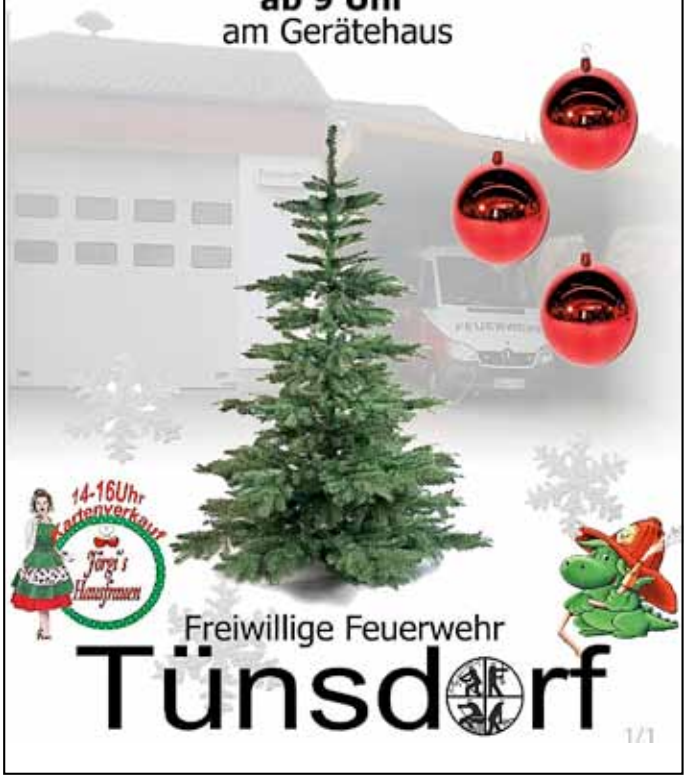

Freiwillige Feuerwehr

Tünsdorf

1/1

Jugendfeuerwehr Nohn/Dreisbach lädt ein zur

Nikolausfeier

Wann: Sonntag, 10.12.2023
ab 15:00 Uhr

Wo: Gerätehaus Nohn

Kuchen, Waffeln, Flammkuchen, kalte und warme Getränke

Am Nachmittag besucht uns der Hl. Nikolaus und hat eine Überraschung für die Kinder dabei.

Adventskonzert

Sonntag, 10. Dezember 2023
17.00 Uhr
Pfarrkirche St. Nikolaus
Orscholz

Eintritt frei

Der Erlös der freiwilligen Spenden ist für die Jugendarbeit des Musikvereins Orscholz und die KiTa St. Marien Orscholz

Musikverein 1883 Orscholz e. V. (Leitung Tassilo Welsch)
Blockflötenorchester (Leitung Martin Dauster)
Projektchor der KiTa St. Marien Orscholz

Musikverein 1883 Orscholz e.V.

Die Jugend der Leukbachschützen St. Hubertus Weiten lädt alle Gönner und Freunde am 2. Adventssonntag den 10.12.23 ab 15 Uhr ins Schützenhaus Weiten zum Adventsnachmittag herzlich ein.

Mit Kaffee, Kuchen, Glühwein und Kinderpunch möchten wir mit euch einen gemütlichen Adventssonntag verbringen.

Wir haben einen kleinen Basar mit handgemachten Kleinigkeiten vorbereitet.

Über euer Kommen würden wir uns sehr freuen.

Die Jugend der Leukbachschützen

SCHÜTZENGILDE CLOEF
ORSCHOLZ 1965 E.V.
NIKOLAUS GLÜCKSSCHIESSEN
FÜR GROSS UND KLEIN AB 8 JAHREN.
GESCHOSSEN WIRD MIT PFEIL UND BOGEN
5 PFEILE FÜR 2,5€
DIE ERSTEN 3 GEWINNER BEKOMMEN EINEN SCHOKO-NIKOLAUS, ES GIBT TROSTPREISE
DER NIKOLAUS BESUCHT UNS UM 15 UHR
9. DEZEMBER VON 13 BIS 17 UHR
FÜR ESSEN UND TRINKEN IST GESORGT

Adventsabend
FAHA
Wir laden herzlich zu unserem bereits traditionellen Adventsabend mit warmen Getränken, leckeren Speisen, und besinnlicher Musik ein - diesmal am Bürgerhaus.
Samstag, 9.12. ab 17 Uhr
am Bürgerhaus Faha
Der Nikolaus hat sich für 18 Uhr angekündigt und wird für alle Kinder Geschenke mitbringen.

Es geht wieder los...
Hausfrauenmacht
19.01.2024
Kartenvorverkauf
09.12.2023
14-16 Uhr
Feuerwehrgerätehaus
Tünsdorf
Freitag, 19.01.2024
Preis 34,50 € pro Karte
max. 5 Karten pro Käufer
Veranstalter:
Freiwillige Feuerwehr &
Förderverein
LB Tünsdorf

Gemeinschaftsschule
an der Saarschleife
Einladung zum Grundschultag
„Offene Türen - Unterricht erleben“
Samstag, 09.12.2023 ab 8:30 Uhr
Zusätzliche Online-
Informationsveranstaltung
Dienstag, 09.01.2024
(nach vorheriger Anmeldung)

Der Erlös kommt der „Elterninitiative krebskranker Kinder im Saarland e.V. zu Gute!

Mitteilungen für alle Ortsteile

DIE BÜCHEREI - KÖB St. Nikolaus Orscholz

Wir machen Ferien
Die Bücherei in Orscholz ist von Sonntag, den 24.12.2023 bis einschließlich Mittwoch, den 03.01.2024 geschlossen. Alle Lesefreunde sind herzlich eingeladen, sich noch rechtzeitig vor den Bücherei-Ferien, spätestens am Donnerstag, dem 21.12.2023, ausreichend mit Lesestoff zu versorgen.
Ab Donnerstag, den 04.01.2023 gelten wieder die bekannten Öffnungszeiten:
Dienstag, 11.00 – 12.00 Uhr (an Schultagen)
Donnerstag, 16.30 – 18.00 Uhr
Sonntag,10.00 – 11.30 Uhr
Wir wünschen allen unseren Lesern ein friedliches und frohes Weihnachtsfest.

Bierfreunde Saar-Lor-Lux

Adventsmarkt „Lichterglanz am Schloss Zieglberg“
Liebe Bierfreunddinnen und Bierfreunde, auch wir sind dieses Jahr mit am Start beim Adventsmarkt „Lichterglanz am Schloss Zieglberg“ am 10.12.2023. Wir würden uns freuen wenn ihr ein paar Stunden in dieser vorweihnachtlichen Zeit mit uns verbringen würdet.

Aus den Ortsteilen

Mettlach

Ortsvorsteher: Heiner Thul
Schloss Ziegelberg
Tel.: 06864/7420 oder 06864/8907753

Freiwillige Feuerwehr Mettlach Löschbezirk Mettlach

Übung
Am Samstag, dem 09. Dezember 2023 findet um 16.00 Uhr die nächste Übung für den B-Zug statt.
Jugendfeuerwehr
Am Freitag, dem 08. Dezember 2023 findet um 17:45 Uhr die nächste Übung der Jugendfeuerwehr statt.

SV 1920 Mettlach e.V.

www.svmettlach.de
Winterpause bis 25.02.2024
Hallenrunde 2023/2024
27. Villeroy & Boch-Hallenfußballturnier vom 13.01.2023 – 14.01.2023 in der Sport- und Spielhalle In Mettlach.
Unsere Mannschaft SG Mettlach-Merzig 1 nimmt an folgenden Hallenturnieren teil
16.12.2023 und 17.12.2023 – SG Körprich-Bilsdorf – Litermonthalle Nalbach
26.12.2023 bis 28.12.2023 – FC Noswendel-Wadern – Herbert Klein Halle, Wadern
29.12.2023 bis 02.01.2023 – SV Losheim – Dr. Röder Halle, Losheim
06.01.2024 und 07.01.2024 – Spvggg Merzig – Thielsparkhalle Merzig
13.01.2024 und 14.01.2024 – SV 1920 Mettlach – Spiel-und Sporthalle Mettlach
19.01.2024 bis 21.01.2024 – SV Wahlen-Niederlos. – Dr. Rüder Halle, Losheim
Spiele nach der Winterpause
Datum, Heimmannschaft – Gastmannschaft, Zeit, Spielstätte
25.02.2024 SG Mettlach / Merzig FC 08 Homburg 2 14:30 Mettlach Rasenplatz
03.03.2024 SV Rot-Weiß Hasborn SG Mettlach / Merzig 15:00 Hasborn Waldstadion
06.03.2024 SG Mettlach / Merzig SG Marpingen-Urex. 1 19:00 Mettlach Rasenplatz
10.03.2024 SG Mettlach / Merzig VfB Bor. Neunkirchen 15:00 Mettlach Rasenplatz
17.03.2024 SG Mettlach / Merzig TuS Herrensohr 1 15:00 Mettlach Rasenplatz
24.03.2024 SF Köllerbach SG Mettlach / Merzig 15:00 Köllerbach Kunstrasen
01.04.2024 SG Mettlach / Merzig SV Saar 05 Saarbr. 15:00 Mettlach Rasenplatz
07.04.2024 FV Eppelborn SG Mettlach / Merzig 15:00 Eppelborn Kunstrasen
14.04.2024 SG Mettlach / Merzig DJK Ballweiler-Weckl. 15:00 Mettlach, Rasenplatz
21.04.2024 SV 07 Elversberg II SG Mettlach / Merzig 15:00 Elversberg Kunstrasen
28.04.2024 SG Mettlach / Merzig VfL Primstal 15:00 Mettlach, Rasenplatz
05.05.2024 SV Bliesmengen-B. SG Mettlach / Merzig 15:00 Bliesmengen Kunstrasen
12.05.2024 SG Mettlach / Merzig FSV Jägersburg 15:00 Mettlach, Rasenplatz
19.05.2024 FV 09 Schwalbach SG Mettlach / Merzig 15:00 Schwalbach Rasenplatz
26.05.2024 SG Mettlach / Merzig SV Merchweiler 15:00 Mettlach Rasenplatz
SV 1920 Mettlach
Der SV Mettlach bedankt sich bei allen Zuschauern, Helfern und Gönnern für die Unterstützung im Jahr 2023 und wünscht Ihnen allen frohe Weihnachten und ein gutes neues Jahr 2024 Wir würden uns freuen, wenn wir Sie auch im Jahr 2024 wieder im “Villeroy & Boch Stadion“ begrüßen dürfen. Wir hoffen, dass Sie dann die SG Mettlach-Merzig tatkräftig bei den Heimspielen unterstützen werden. Bleiben Sie alle gesund.

Impressum “Mettlach aktuell”

Verlag und Herausgeber:
LINUS WITTICH Medien KG, 54343 Föhren, Europaallee 2
Tel. 06502/9147-0 oder 40
Verantwortlich für den redaktionellen Teil im Verlag
Martina Drolshagen
Verantwortlich für den Anzeigenteil: Melina Franklin, Föhren
Für Anzeigenveröffentlichungen und Fremdbeilagen gelten unsere Allgemeinen Geschäftsbedingungen und die z.Zt. gültige Anzeigenpreisliste. Für Textveröffentlichungen gelten unsere Allgemeinen Geschäftsbedingungen. Namentlich gekennzeichnete Artikel geben nicht unbedingt die Meinung der Redaktion wieder. Bei Nichtlieferung ohne Verschulden des Verlags oder infolge höherer Gewalt, Unruhen, Störung des Arbeitsfriedens, bestehen keine Ansprüche gegen den Verlag.

Schützenverein 1929 Mettlach e.V.

Einladung zum Grillen in Mettlach
- Sonntag, 17.12.2023 ab 11.00 Uhr im Schützenhaus
Hiermit möchten wir euch und eure Familie herzlich einladen zum Grillen in Mettlach im Schützenhaus. Ich bitte euch euer Fleisch, Würstchen, Fluite/Brot etc. selbst mitzubringen, Salate und Getränke sind im Schützenhaus. Wir freuen uns auf einen Tag in gemütlicher Runde.
Bitte um Rückmeldung der Personenanzahl bis spätestens 10. Dezember 2023 an: peter-reinert64@web.de oder WhatsApp 0176-70688918
Rundenkampfergebnisse
Sportpistole A-Klasse
4. Rundenkampf am 02.12.2023
Mettlach gegen Bous 2: 1405:1449 Ringe
Schumacher Hansi – 525 Ringe
Reinert Peter – 445 Ringe
Gent Erich – 435 Ringe
Fischbach Werner – 395 Ringe
Himmes Manfred – 380 Ringe
Information
Haben Sie Interesse am Sportschießen? Wenn ja, dann besuchen Sie uns dienstags ab 18.00 Uhr, freitags ab 19.00 Uhr oder sonntags ab 10.00 Uhr im Schützenhaus.
Der Schützenverein 1929 Mettlach e.V. freut sich auf Ihren Besuch.

Musikvereinigung 1851 Mettlach e.V.

Lichterglanz
Am Sonntag, 10. Dezember 2023 werden wir wieder am Lichterglanz rund um Schloss Ziegelberg teilnehmen. Neben Kakao, Kakao mit Schuss, Nikoläuschen und gebrannten Mandeln werden wir in diesem Jahr auch Weihnachtsbäume verkaufen.
Zum Vormerken
- hier schon einmal ein kleiner Ausblick auf die kommenden Termine:
10.12.2023 – Lichterglanz auf Schloss Ziegelberg
16.12.2023 – Weihnachtskonzert in der Brauerei Mettlach
Rückblick Adventskonzert
Gestern durften wir mit einem tollen Adventskonzert auf die kommende Advents- / Weihnachtszeit einstimmen. Vielen Dank an alle Musiker/innen, an unseren Dirigenten Tassilo Welsch, an alle Helfer/innen und natürlich an alle Zuhörer/innen für einen rundum gelungenen Abend.

Katholische Frauengemeinschaft Mettlach

Café aktiv
Herzliche Einladung zur Adventfeier am Dienstag, 12. Dezember 2023 um 14.30 Uhr ins Pfarrheim Mettlach. Wir freuen uns auf euren Besuch - das Betreuerteam.

Jugendforum Mettlach

Lichterglanz um Schloss Ziegelberg am 10.12.2023
Wir, das Jugendforum Mettlach, werden mit einem Stand beim „Lichterglanz um Schloss Ziegelberg“ am 10.12.2023 dabei sein. Bei Bratwurst, Glühwein, Kinderpunsch und kalten Getränke wollen wir mit unseren Besuchern gerne ein paar schöne Stunden verbringen. Wir würden uns über euren Besuch sehr freuen.

Hallo Kinder, Basteln mit Wolfgang und Schlappo
Während des Adventsbasar möchten wir mit euch von 13.00 bis 17.00 Uhr basteln. Bastelort: Wirtschaftsgebäude Schloss Ziegelberg.
Anmeldung unbedingt erforderlich. Tel. 1541 (6 Kinder je Stunde)

Senioren Wandergruppe Mettlach

Jahresabschluss
Am Montag, dem 11. Dezember 2023 wollen wir uns um 14.00 Uhr am Wegekreuz Eichenwald auf der Lutwinussiedlung treffen. Die Wanderer werden noch einen kleinen Spaziergang durch den Saareckpark zum Marktplatz machen. Einkehr ist im gemütlichen Kaminzimmer des Hotel Schwan, wo wir uns alle gegen 15.00 Uhr treffen wollen.
Es sind nun 30 Jahre vergangen, nachdem diese Gruppe, infolge des frühen Vorruhestandes bei V&B gegründet worden ist. Auch ist es erfreulich, dass trotz des fortgeschrittenen Alters der meisten Senioren, viele noch mitmachen oder teils mitgehen können. Glücklicherweise sind auch einige jüngere Senioren mit dazu gekommen, so dass die Gruppe hoffentlich noch lange weitermachen kann. Neben ein wenig Bewegung alle 4 Wochen, ist Gemütlichkeit, Gedankenaustausch sowie Gesang mit 3 Mundharmonika`s angesagt. Zur Bereicherung gibt es nun auch Unterstützung durch einen Akkordeonspieler mit einigen neuen Liedern.
Zum Jahresende wünschen wir ein frohes Weihnachtsfest und dass alle gesund ins neue Jahr kommen.

TV Mettlach 1885 e.V.

Abt. Tischtennis
Spiele vom 25.11.2023
Unsere zweite Mannschaft konnte einen Auswärtssieg beim Tabellenführer TTC Limbach 2 einfahren. Nach einem schlechten Start aus den Doppel (0:3) erkämpften sich die Spieler in den Einzeln eine Führung von 8:7. Das Schlussdoppel verschaffte uns mit einem klaren 3:0 den wichtigen Sieg. Damit belegen wir Tabellen Platz 2 aktuell.
Endstand: TTC Limbach 2- TV Mettlach 2: 7:9
Siege für Mettlach: 2x Lemke Sven, 2x Müller Bernd, 2x Thinnes Dirk, 1x Sünnen Florian, 1x Rieß Harald, Doppel: Lemke / Müller
Für mehr News folgt uns gerne Instagram: @tvmtischtennis, Facebook: Tv mettlach Abt. Tischtennis

TV Mettlach 1885 e.V.

Abt. Tischtennis
Spiele vom 02.12.2023
Niederlage für unsere erste Mannschaft.
TTC Berus - TV Mettlach 1: 9:6
Siege für Mettlach:
Doppel: Rühl Stefan /Thomas, Fröhlich Dirk / Wolf Alexander
Einzel: 2x Rühl Stefan, Fröhlich Dirk, Sieren Steffen
Klarer Sieg für unsere zweite Mannschaft.
TV Mettlach 2- SG TT Hochwald 3: 9:0
Siege für Mettlach:
Doppel: Müller Bernd / Hensgen Martin, Thinnes Dirk / Sünnen Heiko, Rieß Harald / Sünnen Florian

Einzel: Müller Bernd, Hensgen Martin,Thinnes Dirk, Rieß Harald, Sünnen Florian, Sünnen Heiko
Für mehr News folgt uns gerne Instagram: @tvmtischtennis, Facebook: Tv mettlach Abt. Tischtennis
Training immer montags ab 19.00 Uhr Sporthalle Mettlach.

Orscholz

Ortsvorsteher: Manuel Kerber
Cloefstraße 3, Tel.: 0151/11619589
Mail: ov_orscholz@aol.com

Freiwillige Feuerwehr Mettlach Löschbezirk Orscholz

Veranstaltung
Am Sonntag, dem 10. Dezember 2023 findet unsere traditionelle Nikolausfeier im Gerätehaus statt.

SG Cloef 1965 Orscholz e.V.

Veranstaltung
Am 09.12.2023, Nikolausschießen für Groß und Klein ab 8 Jahren. Von 13.00 bis 17.00 Uhr. Um 15.00 Uhr kommt der Nikolaus. Für Essen und Trinken ist gesorgt. Keine Anmeldung erforderlich. Auf euerer Kommen freut sich das Orga Team der SG Cloef.
Rundenkampfergebnisse
Luftgewehr Kreisliga A vom 02.12.2023
Orscholz 2 - Britten: 964:1010 Ringe
Thomas Orth – 333 Ringe
Patrick Sandt – 339 Ringe
Martin Schwarz – 297 Ringe
Sportpistole Bezirksliga West vom 13.012.2023
Orscholz - Merzig: 1491:1491 Ringe
Axel Kiefer – 526 Ringe
Peter Christ – 460 Ringe
Gerd Martin – 505 Ringe
Tim Fischer – 311 Ringe
Kreismeisterschaft Bogen Halle 2024
Am 25./26.11.2023 fanden in der Deutschherrenhalle in Beckingen die KM 2024 Bogen Halle in den Disziplinen Recurve und Blankbogen statt.
13 Schützen der SG Cloef gingen in ihrer Altersklasse an den Start.
In der Einzelwertung wurden 4 erste, 3 zweite und 2 dritte Plätze belegt.
In der Mannschaftswertung wurden 2 erste und 1 zweiter Platz erreicht.
Die Einzelergebnisse: Recurve Bogen
Schüler A m
Pl. 3 Kirsch Luca 194 R.
Schüler A w
Pl. 2 Kaluza Leonie 373 R.
Pl. 4 Berkes Enna 179 R.
Pl. 5 Zehren Fiona 179 R.
Pl. 6 Müller Emily 165 R.
Pl. 7 Kaluza Emily 144 R.
Jugend w
Pl. 1 Rinneberg Helene 320 R.
Pl. 2 Kiefer Mia 229 R.
Pl. 3 Scharf Emily 141 R.
Die Einzelergebnisse: Blank Bogen
Schüler B
Pl. 2 Lispi Liam 320 R.
Schüler C m
Pl. 1 Reichlinger Jamie 154 R. (30 Pfeile)
Herren
Pl. 1 Willhelmie Eetu 430 R.
Master m
Pl. 1 Wilhelmie Rolf 497 R.

Musikverein 1883 Orscholz e.V.

www.mv-orscholz.de
Nächste Probe
Freitag, 08. Dezember 2023, 19:30 Uhr, Generalprobe Adventskonzert
Bitte tragt euch in der Konzertmeister-App ein!
Junges Orchester
Die nächste Probe findet am Donnerstag, dem 28.12.2023 um 19:30 Uhr im Proberaum statt.
Blockflötengruppe
Die Generalprobe für das Adventskonzert findet am Samstag, dem 09. Dezember 2023 von 15:00 Uhr bis 16:00 Uhr in der Kirche statt.
Adventskonzert
Am 2. Adventssonntag, 10. Dezember 2022, 17:00 Uhr in der Pfarrkirche St. Nikolaus Orscholz.
Mitwirkende: Musikverein 1883 Orscholz e.V. (Leitung: Tassilo Welsch), Blockflötenorchester (Leitung Martin Dauster), Projektchor der KiTa St. Marien Orscholz
Der Eintritt zu diesem Konzert ist frei. Der Erlös der freiwilligen Spenden ist für die Jugendarbeit des Musikvereins und die KiTa St. Marien Orscholz.
Nach dem Konzert findet vor der Kirche ein Glühwein- und Waffelverkauf des Fördervereins des Kindergartens Orscholz statt.

Auftritt der Cloef-Musikanten auf dem Nikolaus-Basar

Tischtennisverein Orscholz e.V.

www.ttv-orscholz.de
Die letzten Ergebnisse
1. Bezirksklasse – Samstag, 02.12.2023:
TTSV Saarlouis-Fraulautern III – Herren I: 0:9
Doppel: Jan Hocke / Stefan Kiefer, René Delleré / Daniel Steinbach, Remo Beining / Horst Klein (kl)
Einzel: René Delleré, Remo Beining, Daniel Steinbach, Horst Klein, Jan Hocke (kl), Stefan Kiefer
1. Bezirksklasse – Samstag, 25.11.2023:
Herren I – TTV Reisbach II: 9:7
René Delleré / Daniel Steinbach (2), Jan Hocke / Stefan Kiefer

Einzel: René Delleré, Daniel Steinbach, Jan Hocke (2), Stefan Kiefer (2)
4er Herren-Mannschaften – Samstag, 25.11.2023:
Herren II – TTV Nunkirchen: 1:9
Einzel: Martin Dauster
4er Herren-Mannschaften – Samstag, 02.12.2023:
TTF Scheuern – Herren II: 7:3
Einzel: Rudolf Schneider, David Schumacher (2)
Qualifikation Jugend 19 – Samstag, 25.11.2023:
TTV Ensdorf – Jugend: 8:2
Einzel: Lukas Thode, Dennis Bottcher
Qualifikation Jugend 19 – Samstag, 02.12.2023:
TTV Reisbach – Jugend: 0:10 (NA)
Die nächsten Spieltermine
1. Bezirksklasse – Samstag, 13.01.2024, 18:30 Uhr:
TTF Merzig II – Herren I
4er Herren-Mannschaften – Samstag, 13.01.2024, 18:30 Uhr:
TTC Wahlen-Niederlosheim III – Herren II

Orscholz – Cloef Touristik e.V.

Adventsschmuck an der Höckerlinie
Pünktlich zum 1. Advent gestalteten Mitglieder des Vorstandes der Orscholz Cloef-Touristik den Höckerlinienweg mit festlichem Weihnachtsschmuck. Wir hoffen, dass sich Spaziergänger aus nah und fern an diesen kleinen Lichtblicken erfreuen und wünschen allen eine besinnliche Adventszeit.

Messdiener St. Nikolaus Orscholz

Glühweinverkauf auf der Höhe 400 war ein voller Erfolg
Am vergangenen Freitag, 01.12.2023, führten wir im Rahmen der Illuminierung des Weihnachtsbaums auf der Höhe 400 einen Glühweinverkauf durch. Dieser entpuppte sich als so großer Erfolg, dass am Ende restlos alle Vorräte unseres Glühweins ausverkauft waren.
Deshalb ergeht ein großer Dank an alle, die uns mit einem Kauf unterstützt haben. Der Gewinn fließt in unsere Messdienerkasse und wird für unsere Ausflüge und Projekte im nächsten Jahr verwendet.
Wir wünschen allen eine besinnliche Advents- und Vorweihnachtszeit.

Anzeige SRS
Seite 5 aktuell

Förderverein der Grundschule Orscholz e.V.

Teilnahme am Nikolaus Basar
Am vergangenen Wochenende nahmen wir am Nikolaus Basar am Cloef-Atrium Teil. Wir bedanken uns bei allen, die uns unterstützt haben. Der Erlös kommt den Kindern der Grundschule Orscholz zugute.

SAARHÖLZBACH

Ortsvorsteher: Christian Stutz
Hochwaldstr. 3a, Tel.: 06864/270523,
Mail: ortsvorsteher.saarhoelzbach@stutz.biz

Musikverein Saarhölzbach

Rückblick Weihnachtsbasar Saarhölzbach
Am vergangenen Sonntag spielten wir ein kleines Weihnachtsständchen auf dem Campingplatz im Rahmen des diesjährigen Weihnachtsbasars.

Probe Hauptorchester
Die nächste Probe findet am Freitag, dem 08. Dezember 2023 um 20:00 Uhr im Proberaum statt.
Probe Jugendorchester:
Die nächste Probe findet am Freitag, dem 08. Dezember 2023 um 18:30 Uhr im Proberaum statt.
Gewinne Sankt Martin 2023
Folgende Gewinnerlose wurden bei der diesjährigen Martinsauslosung gezogen:
Gans: Gelb 618; Blau 081; Grün 458
Hähnchen: Grün 231; Grün 502; Rosa 097; Rosa 516; Gelb 810; Blau 614
Die Gewinne können direkt im Wasgau Mettlach unter Vorlage des Gewinnerloses abgeholt werden.

Mandolinenclub „Wanderlust“ 1921 Saarhölzbach e.V.

Saarhölzbach im Advent – 16. Dezember 2023
Nach einer Idee unseres Ortsvorstehers Christian Stutz, soll der Marktplatz im Advent, in einen Adventszauber versetzt werden. Hierzu hat der Förderverein Saarhölzbach eine Weihnachtsmarkthütte gekauft und stellt diese den hiesigen Vereinen zu Verfügung.
Nachdem Erfolg im letzten Jahr folgt der Mandolinenverein auch dieses Jahr gerne der Initiative und organisiert für Sie einen Umtrunk und entsprechende kulinarische Verköstigung. Freuen Sie sich auf einen schönen entspannten Samstag und genießen sie Waffeln und Würstchen; dazu ein Glühwein oder Bier.
Wann: 16. Dezember 2023, 14:30 Uhr, Markplatz Saarhölbach
Wir freuen uns auf Sie.
Adventskonzert – 17. Dezember 2023
Besinnliche Zupf- und Chormusik zur Einstimmung auf Weihnachten jährt sich zum 53. Mal. Lauschen Sie den Klängen und lassen Sie so Ihren vorweihnachtlichen „Stress“ von sich abfallen. Genießen Sie mit uns eine besinnlich-ruhige Stunde in der Pfarrkirche St. Antonius (Saarhölzbach). Es spielen der Mandolinenclub Wanderlust 1921 Saarhölzbach e.V. unter der Leitung von Christiane Ferger, sowie der Kirchenchor Saarhölzbach/Mettlach unter der Leitung von Dennis-Jens Ernst, sowie das Nachwuchsensemble des Mandolinenclub.
Wann: Sonntag, 17.12.2023, 17:00 Uhr, Pfarrkirche St. Antonius Saarhölzbach
PS: Die Kirche ist geheizt. Zusätzlich stellen wir zwei Raumluftreiniger (Virenfilter nach EN 1822) auf.

Schützenverein „St. Hubertus“ Saarhölzbach e.V.

www.sv-saarhoelzbach.de
Rundenwettkampfsaison 2022/2023
Sportdisziplin Luftgewehr; Oberliga West
02.12.2023, Bous - Saarhölzbach: 1130:1134 Ringe
Barth David – 356 Ringe (AK)
Schumacher Sarah – 381 Ringe
Schweiger Moritz – 353 Ringe (AK)
Seidel Ivy – 356 Ringe
Summa Katharina – 397 Ringe
Information:
Wenn Sie sich für unseren Sport interessieren, möchten wir Sie zu einem Schnuppertraining an einem unsrer Trainingstagen einladen. Es stehen Ihnen auf unserer modernen Sportanlage qualifizierte Trainer in den Sportdisziplinen Gewehr und Pistole zur Verfügung.
Trainingsmöglichkeiten
Jugendtraining:
Freitag, 17:00 Uhr - 19:00 Uhr
Training:
Freitag,19:00 Uhr - 21:00 Uhr
Sonntag, 10:00 Uhr - 12:00 Uhr
Weitere Termine sind nach Terminabsprache möglich.

Turnverein 1908 Saarhölzbach e.V.

Heiligmorgen
Liebe Leute von nah und fern. Am 24.12.2023 weihnachtet es in Saarhölzbach sehr. Deshalb wollen wir mit euch diesen Tag von Anfang an feiern. Hierzu laden wir alle am 24.12.2023 von 10.00 – 14.00 Uhr auf den Marktplatz in Saarhölzbach zur Weihnachtshütte ein. Für das leibliche Wohl ist bestens gesorgt. Also kommt vorbei und feiert mit. Wir freuen uns auf euch.

Tischtennisfreunde Saarhölzbach e.V.

www.ttfsaarhoelzbach.de
Einladung
Der TTF-Saarhölzbach lädt ein zum Weihnachtsturnier, am Mittwoch, dem 20.12.2023 gegen 18:30 Uhr in Saarhölzbach. Alle Vereine sind herzlich eingeladen mitzuspielen. Was erwartet uns: Zuerst einmal ein spannendes Vorgabeturnier, danach gemütliches Beisammensein mit Speis und Trank und ein musikalischer Live-Act.
Bitte frühzeitig anmelden, da schnell ausgebucht, bei Berthold Kindt unter bega5555@gmx.de oder +49 15202721854. Anmeldeschluss ist der 18.12.2023
I. Senioren:
Unsere I. Senioren waren am Donnerstag, dem 30.11.2023 beim 7. platzierten Merzig zu Gast. Diesmal kann es kurz gehalten werden, denn wir starteten einen Durchmarsch, gleich von Anfand an. Souverän gewannen wir alle Spiele zum 9:0 für uns. Nun sind wir auch offiziell Herbstmeister und das ohne einen Punktverlust. Die Hälfte ist nun geschafft, nun müssen wir das Erreichte auch fortsetzen und gerade gegen Heusweiler, die uns dicht auf den Fersen sind, im Finalkampf gewinnen. Aber wir genießen erst einmal die makellose Führung.
4er. Senioren:
Die 4er Senioren, waren am 27.11.2023 bei Dillingen III zu Gast, auch hier deutete sich schon früh ein Durchmarsch unsererseits an. Und so kam es dann auch, nicht zuletzt, weil auch diesmal unsere Nr. 1 M. Oswald mitspielte. Bis auf ein verlorenes Doppel und ein verlorenes 5 Satz Duell (14:16) von B. Kindt, gewannen wir 8:2. Wir verbessern uns nun auf den 6. Platz und in der Rückrunde steht uns auch noch ein neues Mitglied zur Verfügung. G. Kalny wird mit seinem Können die 4er. Senioren verstärken, sodass nach oben hin alle Möglichkeiten offen stehen. Es bleibt wie immer spannend.
Trainingszeiten
Wir freuen uns über jeden Interessenten (ob Jung oder Alt) am Tischtennissport! Kommen Sie einfach zu den folgenden Trainingszeiten unverbindlich vorbei und absolvieren Sie jederzeit ein Probetraining mit unseren Spielern.
Montags von 18:45 Uhr bis 22:00 Uhr.
Mittwochs von 17:45 Uhr bis 21:00 Uhr.
Freitags von 17.00 Uhr bis 18.30 Uhr.

Kultur Klub Kappelt e.V.

Einladung zur Mitgliederversammlung mit Vorstandsneuwahlen
Der Vorstand des Kultur Klub Kappelt e.V. lädt alle Mitglieder zur ordentlichen Mitgliederversammlung mit Vorstandsneuwahlen für Donnerstag, den 04.01.2024 ein. Die Versammlung beginnt um 19.00 Uhr im Kulturhaus (ehem. Grundschule) auf Kappelt.
Tagesordnung

1. Begrüßung durch den Vorsitzenden mit Feststellung der Beschlussfähigkeit der Versammlung
2. Tätigkeitsbericht des Vorstandes durch den Vorsitzenden
3. Tätigkeitsbericht des Kassierers
4. Bericht der Kassenprüfer
5. Wahl eines Versammlungsleiters
6. Entlastung des Vorstandes
7. Neuwahlen
8. eingebrachte Anträge
9. Verschiedenes

Jedes Mitglied ist berechtigt, in der Mitgliederversammlung Anträge zu stellen. Solche Anträge müssen mindestens drei Tage vor der Mitgliederversammlung beim Vorstand schriftlich eingereicht werden. Weitere Einladungen ergehen nicht.

Sprochecken

Hallo ihr Lieben!
Wir treffen uns wieder zum Sprochen am Mittwoch, dem 20.12.23 um 14:30 Uhr. Bis dann - Bea und Team.

Anlagenpfleger*in gesucht

Für die Pflege und Reinigung von gemeindeeigenen Plätzen und Anlagen im Ortsteil Saarhölzbach ist kurzfristig die Stelle eines Anlagenpflegers/ einer Anlagenpflegerin neu zu besetzen.
Der Arbeitseinsatz erfolgt in Abstimmung mit dem Ortsvorsteher.
Der Stundenlohn beträgt 13,89 € (im Rahmen einer Mini-Job-Beschäftigung).
Interessenten können sich für weitere Informationen bzw. ihre Kurzbewerbung an den Ortsvorsteher Christian Stutz, Tel. 015209303611 bzw. ortsvorsteher.saarhoelzbach@stutz.biz) oder an das Personalamt der Gemeindeverwaltung (Tel. 06864/83-32 bzw. organisation@mettlach.de) wenden.

Förderverein Musikverein Saarhölzbach

Weihnachtshütte am 2. Advent 2023
Am Sonntag, dem 10. Dezember 2023 werden wir als Förderverein des Musikverein Saarhölzbach die Bewirtung der Weihnachtshütte auf dem Marktplatz übernehmen. Gegen 16:00 und 19:00 Uhr wird zudem der Musikverein 1906 Saarhölzbach e.V. weihnachtliche Stimmung auf dem Marktplatz verbreiten. Die Weihnachtshütte ist ab 15:00 Uhr geöffnet. Kommen Sie vorbei und verbringen Sie gemeinsam mit uns einen schönen 2. Advent auf dem Marktplatz in Saarhölzbach.

Weiten

Ortsvorsteher: Markus Schreiner
Trierer Straße 36, Tel.: 0151 15227126
Mail: schreiner.weiten@web.de

Sitzung des Ortsrates Weiten

Siehe Amtliches!

Freiwillige Feuerwehr Mettlach Löschbezirk Weiten

Schulung
Am Sonntag, dem 10.12.2023 findet um 10.00 Uhr unsere nächste Schulung statt.

Leukbachschützen Hubertus Weiten

Adventsnachmittag Schützenjugend
Die Jugend der Leukbachschützen St. Hubertus Weiten lädt alle Gönner und Freunde am 2. Adventssonntag 10.12.2023 ab 15.00 Uhr ins Schützenhaus Weiten zum Adventsnachmittag herzlich ein. Mit Kaffee, Kuchen, Glühwein und Kinderpunsch möchten wir mit euch einen gemütlichen Adventssonntag verbringen. Wir haben einen kleinen Basar mit handgemachten Kleinigkeiten vorbereitet. Über euer Kommen würden wir uns sehr freuen.

Ergebnisse der Rundenkämpfe
4. Rundenkampf Spopi2
Sportpistole Kreis-Klasse vom 02.12.2023
Weiten 2 - Britten 2: 1471:1109 Ringe
Hans-Leo Junk – 511 Ringe
Reiner Schmitt – 499 Ringe
Patrick Maas – 461 Ringe
Wolfgang Blanz – 445 Ringe
Nächster Rundenkampf: 16.12.2023, 15:00 Uhr gegen Britten 1 (in Weiten).
4. Rundenkampf LG1
Luftgewehr Landesliga vom 03.12.2023
Weiten 1 - Perl 2: 2:3
Leon Junk – 383 Ringe
Joshua Hoffeld – 373 Ringe
Alexandra Maas – 369 Ringe
Julian Mertes – 366 Ringe
Tim Repplinger – 348 Ringe
5. Rundenkampf LG1
Luftgewehr Landesliga vom 03.12.2023
Weiten 1 - Reinheim 1: 1:4
Joshua Hoffeld – 380 Ringe
Leon Junk – 373 Ringe
Julian Mertes – 373 Ringe
Alexandra Maas – 373 Ringe
Tim Repplinger – 359 Ringe
Nächster Rundenkampf: 14.01.2024, 10:00 Uhr gegen Oberlinxweiler 1 & Bliesmengen-Bolchen 1.
Interessieren Sie sich für einen Sport, bei dem Konzentration, Kondition, Koordination, Kraft und Ausdauer gleichermaßen wichtig ist? Dann schauen Sie doch mal bei unserem Training mit qualifizierten Trainern für die Disziplinen Gewehr und Pistole vorbei und probieren Sie das Sportschiessen selbst einmal aus.
Für die Jugend bieten wir als „Talentnest“ (ausgewählter Verein vom Schützenverband Saar für hervorragende Jugendarbeit) 1-mal wöchentlich ein spezielles Jugendtraining an, bei dem nicht nur das Sportschießen im Vordergrund steht, sondern auch die körperliche Fitness. Kinder unter 12 Jahren haben die Möglichkeit das Schießen mit Lichtgewehr und Lichtpistole auf unserer elektronischen Schießanlage zu erlernen.
Öffnungszeiten Schützenhaus
Mittwoch: 19:00 Uhr - 22:00 Uhr
Freitag: 18:00 Uhr - 20:00 Uhr (Jugendtraining)
Freitag: 20:00 Uhr - 23:00 Uhr
Sonntag: 10:00 Uhr - 13:00 Uhr (nur Training)
Die Leukbachschützen freuen sich auf Ihren Besuch!
Weitere Infos gibt’s unter: www.leukbachschuetzen.de

Musikverein „Hubertus 1901“ Weiten e.V.

Proben Hauptorchester
Mittwoch, 06.12.2023 um 19.00 Uhr im Bürgerhaus Weiten.
Mittwoch, 13.12.2023 um 19.00 Uhr im Bürgerhaus Weiten.
Bei Verhinderung bitte bei der ersten Vorsitzenden oder in der WhatsApp-Gruppe abmelden.
Auftritte Hauptorchester
Freitag, 08.12.2023, vorweihnachtlicher Abend, Weiten.
Samstag, 16.12.2023 ab 18.00 Uhr Mitmachkonzert auf unserem Weihnachtsmarkt auf dem Kirchplatz.
Proben Jugendorchester
Freitag, 08.12.2023 um 17:45 Uhr im Bürgerhaus Weiten.
Freitag, 15.12.2023 um 17:45 Uhr im Bürgerhaus Weiten.
Bei Verhinderung bitte in der WhatsApp-Gruppe abmelden.
Auftritte Jugendorchester
Sonntag, 10.12.2023 um 15.00 Uhr, Weihnachtsmarkt Kirf.
Musikalische Früherziehung
Immer Montags von 16.00 – 17.00 Uhr veranstaltet Ghislaine Umland in Zusammenarbeit mit dem Musikverein Weiten und der Musikschule Merzig die musikalische Früherziehung im Bürgerhaus Weiten. Die Musikalische Früherziehung ist für Kinder ab 4 Jahren. Kommt gerne vorbei zum Reinschnuppern oder auch zum Anmelden. So fördert sie: logisches Denken, Sprache, besseres Wortgedächtnis, Feinmotorik, Sozialkompetenz. Wenn man das von klein auf macht, werden Gehirnareale verknüpft, welche unter normalen Bedingungen nicht zwingend miteinander kombiniert werden.
Adventsleuchten und Mitmachkonzert
Der Musikverein Weiten veranstaltet am Samstag, 16.12.2023 ab 17:30 Uhr einen kleinen Weihnachtsmarkt auf dem Kirchplatz in Weiten. An diesem Abend bieten wir um ca. 18.00 Uhr für alle Interessierten ein Mitmachkonzert an. Es kann jeder mitmachen, egal ob Jung oder Alt, mit und ohne Vorkenntnisse.
Für das leibliche Wohl bieten wir Winzerglühwein, Knecht Ruprecht (alkoholisch), Kakao sowie Kaltgetränke an. Zu Essen gibt es Würstle im Weck und frisch zubereitete Crepes. Wir freuen uns auf einen schönen Abend mit euch!

TÜNSDORF

Ortsvorsteher: Jörg Hupperich
Schillerstraße 43
Tel.: 0170/3860716

Freiwillige Feuerwehr Mettlach Löschbezirk Tünsdorf

Termine
Samstag, 09.12.2023 – Weihnachtsbaumverkauf
Samstag, 16.12.2023 – Weihnachtsfeier
Weihnachtsbaumverkauf am 09.12.2023 mit Vorverkauf für die Hausfrauennacht 2024
Der diesjährige Weihnachtsbaumverkauf zu Gunsten der Jugendfeuerwehr Tünsdorf findet am Samstag, dem 09.12.2023 ab 09.00 Uhr am Gerätehaus statt. Wie in jedem Jahr wird auch für Speis und Trank gesorgt.
Zusätzlich findet von 14.00 bis 16.00 Uhr der Kartenvorverkauf für die Hausfrauennacht 2024 statt. Diese wird am Freitag, dem 19.01.2024 stattfinden. Die Karten sind zu einem Preis von 34,50 € erhältlich. Es werden maximal 5 Karten pro Käuferin ausgegeben.

VfB Tünsdorf

Spiele am Wochenende
Sonntag, 10.12.2023
E-Jugend Hallenmeisterschaft, Sporthalle Mettlach, ab 12.00 Uhr
Ehrungen
Bei der Mitgliederversammlung wurden u.a. die Turnerfrauen für 50 Jahre Mitgliedschaft geehrt. Das Foto zeigt die anwesenden Frauen. Weiterhin fanden Ehrungen für 25, 40, 50 und 60 Jahre Mitgliedschaft statt.

Ehrungen 50 Jahre Mitgliedschaft

50 Jahre Turnerfrauen

Licht-Land-Musik

Einladung zu Licht-Land-Musik am 15.12.2023
Die Kapelle „Zu den drei Marien“ im Ortsteil Tünsdorf wurde für das LEADER-Förderprojekt „Licht-Land-Musik“ ausgewählt und erstrahlt am 15. Dezember 2023 sowohl musikalisch als auch optisch in ganz besonderen Farben. Musikalisch bereichert der heimische Musikverein Tünsdorf diesen Abend. Ebenso wird die Band „GREYM3N“ mit harmonischen Stimmen und wunderbaren Gitarrenarrangements an vergangene Jahrzehnte der Musikgeschichte erinnern. Auch wird die Geschichte der ausgewählten Kapelle natürlich angesprochen und durch eine farbreiche Illumination in Szene gesetzt. Der Ortsrat sorgt für den Ausschank an diesem Winterabend.
Kultur im ländlichen Raum ist das Thema der Gegenwart und Zukunft. Mit dieser Aufgabe befasst sich das sympathische LEADER Förderprojekt „Licht-Land-Musik - Kultur im ländlichen Raum“. Zwischen November und Dezember wird diese Reihe besondere Orte des Landkreises Merzig-Wadern ins rechte Licht rücken. Wir laden Sie herzlich ein das Projekt, von Bürgern für Bürger, mit Ihrem Besuch zu unterstützen.

CDU Ortsverband Tünsdorf

Glühweinfest 2023
Am vergangenen Sonntag fand das 2. Glühweinfest, diesmal am Martinsbrunnen, statt. Viele viele Gäste kamen unserer Einladung nach und verbrachten ein paar gesellige Stunden auf dem weihnachtlich geschmückten und beleuchteten Platz bei Glühwein, heißem Aperol, Würstchen u.v.m.. Von dieser großen Besucherzahl waren wir sehr überrascht, zeigt sie uns aber, dass das Fest schon einen festen Platz im Dorfleben hat. Viele positive Rückmeldungen bekamen wir zum Wechsel des Veranstaltungsortes ins Unterdorf und wir werden diesen zukünftig beibehalten.
Bedanken möchten wir uns bei allen Gästen aus nah und fern und besonders bei den Anwohnern und weiteren Helfern, die uns tatkräftig unterstützt haben. Dies ist nicht selbstverständlich und freut uns umso mehr. Einen herzlichen Dank auch an die Bläsergruppe, die die Besucher mit weihnachtlicher Musik unterhalten hat.
Wir möchten es nicht versäumen auf die noch zahlreich stattfindenden Veranstaltungen im Dezember in Tünsdorf hinzuweisen. Eine Aufstellung hierzu hatte unser Ortsvorsteher Jörg im letzten Amtsblatt veröffentlicht.

NOHN

Ortsvorsteherin: Irene Montnacher
Kleestraße 14
Tel.: 0170/4061745

Freiwillige Feuerwehr Mettlach Löschbezirk Nohn/Dreisbach

Hl. Nikolaus zu Gast in Nohn
Auch in diesem Jahr wird der Nikolaus wieder zu Besuch in Nohn sein. Die Feuerwehr erwartet ihn am Sonntag, dem 10.12.2023 in ih-

rem Gerätehaus. Ab 15.00 Uhr werden wir gemeinsam bei leckerem Kuchen und frischen Waffeln auf ihn warten.
Als herzhafte Variante bieten wir in diesem Jahr Flammkuchen an. Natürlich wird auch für entsprechende Getränke gesorgt sein. Hierzu laden wir alle aus nah und fern herzlich ein. Also Kids schnappt euch Mama, Papa, Oma, Opa und verbringt ein paar schöne Stunden bei uns. Natürlich hat der Nikolaus auch für jeden von euch eine kleine Überraschung dabei. Der Erlös geht zugunsten der Jugendfeuerwehr.

Musikverein „Harmonie 1920“ Nohn e.V.

Weihnachtszauber am Spritzenhaus
Am 16.12.2023 wollen wir ab 16.00 Uhr zusammen mit euch Weihnachtsstimmung in unser Dorf bringen.
Nachdem unser traditionelles Weihnachtsliederspielen am 24.12. in den letzten Jahren oft Opfer des schlechten Wetters geworden ist, möchten wir in diesem Jahr neue Wege gehen. Weihnachtliche Musik durch den Musikverein, Glühwein, frische Waffeln, Bratwürstchen und gekühlte Getränke. Von 16.00 bis 17.00 Uhr freuen wir uns ganz besonders über viele kleine Besucher mit ihren Eltern. Gemeinsam mit den Kids werden wir Weihnachtsbaumschmuck basteln und mit diesem den Weihnachtsbaum am Rutzenbuhr schmücken.
Der Erlös der Veranstaltung kommt der „Elterninitiative krebskranker Kinder im Saarland e.V.“ zugute. Besucht uns am Spritzenhaus in Nohn und lasst uns gemeinsam etwas Gutes tun. Die Veranstaltung findet im Rahmen der Nohner Adventsfenster statt.

Kath. Frauengemeinschaft Nohn

Tagesfahrt zum Weihnachtsmarkt Bernkastel-Kues
Für unsere Tagesfahrt zum Weihnachtsmarkt nach Bernkastel-Kues am 17.12.2023 sind noch ein paar wenige Restplätze frei. Abfahrt ist am Sonntag, dem 17.12.2023 um 10.00 Uhr ab „Rutzenbuhr“ in Nohn. Die Rückfahrt an diesem Tag ist zwischen 18:00 und 19:00 Uhr geplant. Für Mitglieder ist die Fahrt kostenfrei. Nichtmitglieder zahlen einen Selbstkostenbeitrag in Höhe von 20 €.
Die Anmeldung zur Fahrt nehmen Theresia Simon unter Tel. 06868/873 und Martina Büchel unter Tel. 06868/1529 gerne entgegen. Für eine Wegzehrung und Getränke im Bus ist gesorgt. Wir freuen uns auf ein paar schöne Stunden mit weihnachtlichem Flair mit euch in Bernkastel.

Faha

Ortsvorsteher: Stefan Thielen
Zur Niederhaardt 4, Tel.: 06865/93213
E-Mail: mail@stefanthielen.de

Mitteilung des Ortsvorstehers

Sankt Nikolaus besucht den Fahaer Adventsabend
Am Samstag, dem 09. Dezember 2023 findet unser diesjähriger Adventsabend statt. Er beginnt um 17:00 Uhr und findet in diesem Jahr bei unserem Bürgerhaus statt.
Gegen 18:00 Uhr erwarten wir Sankt Nikolaus, der wie in jedem Jahr für die Kinder eine Überraschung bereithält. Im Anschluss ist für besinnliche Musik mit dem Musikverein Kirf gesorgt.
Bei weihnachtlichem Licht und Kerzenschein werden für alle Besucher folgende Leckereien angeboten:
Glühwein, Glühviez und Kinderpunsch, Bier, Radler, Sekt und alkoholfreie Getränke, Bratwürste und Frikadellen, süße Waffeln, selbstgebackene Christstollen zum mit nach Hause nehmen.
Alle Fahaer Bürgerinnen und Bürger sowie alle Gäste von nah und fern laden wir herzlich ein mit uns diesen Adventsabend in gemütlicher Atmosphäre zu verbringen.

Wehingen

Ortsvorsteher: Stefan Ollinger
Markusstraße 16a
Tel.: 06868/1331

Mitteilung des Ortsvorstehers

Rückblick „Wehingen schmückt den Weihnachtsbaum“
Auch in diesem Jahr konnten wir wieder den Weihnachtsbaum auf dem Markussplatz festlich schmücken. Hierfür danke ich allen Kindern, Eltern sowie dem Förder- und Trägerverein Wehingen, die sich an dieser Aktion beteiligt haben, recht herzlich.

Stefan Ollinger
Ortsvorsteher

Bethingen

Ortsvorsteher: Bernd Kettenhofen
Odilienstraße 17
Tel.: 06868/1084

Förderverein Bethingen e.V.

Adventszauber
Liebe Mitbürgerinnen und Mitbürger, liebe Leute aus nah und fern, am 16.12.2023 veranstaltet der Förderverein Behingen seinen diesjährigen „Adventszauber“ vor dem Bürgerhaus in Bethingen. Beginnen wollen wir gegen 16:00 Uhr.
Auch dieses Jahr gibt es viel zu erleben, etwa der Verkauf selbstgemachter Artikel, wie z. B. handgestrickte Strümpfe, hausgemachte Liköre, selbstgebackenes Gebäck u.v.m. Für das leibliche Wohl ist natürlich gesorgt. Wir bieten unter anderem Glühwein und Kinderpunsch, Bratwürste, Waffeln etc. an. Auch an die Kinder haben wir gedacht, lasst euch überraschen. Ein Teil des Erlöses werden wir dem „Wünschewagen Saarland“ spenden. Wir freuen uns auf euer Kommen

Dreisbach

Ortsvorsteher: Uwe Schiffler
Nohner Straße 2 a
Tel.: 06868/180700

Temporäre Sperrung in Dreisbach

Am 11. und 12. Dezember 2023 wird das Forstrevier eine Verkehrssicherungsmaßnahmen zwischen Dreisbach und den Saarschleifen-Lodges durchführen. Dazu wird eine Baustelle mit Ampelanlage eingerichtet. Den betroffenen Bereich entnehmen Sie bitte der beigefügten Karte. Während der Fällungen der abgestorbenen Bäume muss die Straße zweitweise komplett gesperrt werden.
Die Arbeiten werden zwischen 09.00 und 15.00 Uhr durchgeführt.

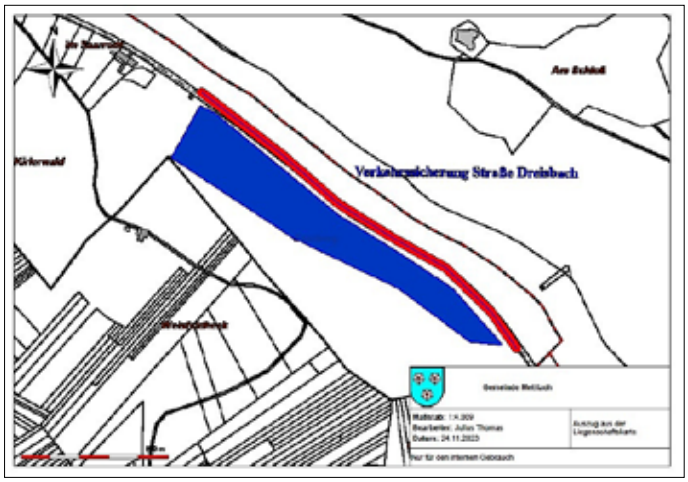

Kirchliche Nachrichten

Pastoraler Raum Merzig

Telefonseelsorge
Die ev./kath. Telefonseelsorge Saarbrücken bietet ununterbrochen Beratung in allen Lebensbereichen an. Alle Mitarbeiter unterliegen der Schweigepflicht. Telefon 0800 111 0 111 oder 0800 111 0 222. Diese Anrufe sind gebührenfrei.

Pfarrei St. Lutwinus Mettlach

mit den Pfarrbezirken:
St. Antonius Saarhölzbach – St. Hubertus Weiten
St. Lutwinus Mettlach – St. Martinus Tünsdorf
St. Nikolaus Orscholz – St. Stephanus Faha
Hochfest der ohne Erbsünde empfangenen Jungfrau und Gottesmutter Maria

Donnerstag, 07.12. 2023
17.00 Uhr St. Hubertus (Wei) – Rosenkranzandacht
18.00 Uhr St. Antonius (Sh) – Vorabendmesse zum Hochfest
18.00 Uhr St. Stephanus (Fa) – Rosenkranzgebet
18.30 Uhr Vorabendmesse zum Hochfest

Freitag, 08.12.2023
17.00 Uhr St. Lutwinus (Me) – Aussetzung des Allerheiligsten
17.30 Uhr Rosenkranzgebet/Beichtgelegenheit
18.00 Uhr Hl. Messe

2. Adventssonntag
Samstag, 09.12.2023
15.00 Uhr St. Lutwinus (Me) – Beichtgelegenheit bis 15.30 Uhr
17.00 Uhr St. Antonius (Sh) – Vorabendmesse
17.45 Uhr St. Martinus (Tü) – Kommunionunterricht für die Kinder aus Tünsdorf (U4)
18.30 Uhr Vorabendmesse
18.30 Uhr St. Stephanus (Fa) – Vorabendmesse

Sonntag, 10.12.2023
09.00 Uhr St. Nikolaus (Or) – Frühmesse zur Eröffnung des Einkehrtages der Frauengemeinschaft
09.45 Uhr St. Lutwinus (Me) – Kommunionunterricht für die Kinder aus Mettlach u. Saarhölzbach (U4)
10.30 Uhr Hochamt für die Pfarrgemeinde
15.00 Uhr St. Martinus (Tü) – Adventskaffee der Frauengemeinschaft
17.00 Uhr St. Nikolaus (Or) – Adventskonzert des Musikvereins Orscholz
18.00 Uhr St. Hubertus (Wei) – Rosenkranzandacht
18.30 Uhr St. Hubertus (Wei) – Vesper, anschl. Anbetung bis 19.30 Uhr

Montag, 11.12.2023 - Hl. Damasus • Papst
09.00 Uhr St. Lutwinus (Me) – Hl. Messe, anschl. Bittgang zum Schrein d. hl. Lutwinus
17.00 Uhr Adventsgottesdienst der Kita Marienau

Dienstag, 12.12.2023 - Unsere Liebe Frau von Guadalupe
09.00 Uhr St. Antonius (Sh) – Rosenkranzandacht
16.30 Uhr St. Nikolaus (Or) – Rosenkranzgebet
16.00 Uhr St. Martinus (Tü) – Erstbeichte der Kommunionkinder aus Tünsdorf
18.00 Uhr Kloster (Or) – Rosenkranzgebet und Beichtgelegenheit
18.45 Uhr Hl. Messe bis ca. 20.00 Uhr, anschl. Empfang
18.30 Uhr Bethingen – Hl. Messe zu Ehren der hl. Odilia

Mittwoch, 13.12.2023 - Hl. Odilia •Äbtissin
06.00 Uhr St. Lutwinus (Me) – Rorateamt, anschl. Beichtgelegenheit
09.00 Uhr St. Nikolaus (Or) – Hl. Messe
15.00 Uhr Josephskapelle (Me) – Barmherzigkeitsrosenkranz
18.00 Uhr Kloster (Or) – Rosenkranzgebet

Donnerstag, 14.12.2023 - Hl. Johannes vom Kreuz • Ordenspriester
18.00 Uhr St. Antonius (Sh)- Hl. Messe
18.00 Uhr St. Hubertus (Wei) – Rosenkranzgebet
18.30 Uhr Hl. Messe

Freitag, 15.12.2023 - Freitag der 2. Adventswoche
16.30 Uhr St. Lutwinus (Me) – Erstbeichte der Kommunionkinder aus Mettlach u. Saarhölzbach
17.00 Uhr Aussetzung des Allerheiligsten
17.30 Uhr Rosenkranzgebet/Beichtgelegenheit
18.00 Uhr Hl. Messe

3. Adventssonntag • Gaudete
Samstag, 16.12.2023
15.00 Uhr St. Lutwinus (Me) – Beichtgelegenheit bis 15.30 Uhr
17.00 Uhr St. Hubertus (Wei) – Vorabendmesse mitgestaltet vom Männergesangverein Weiten/ Meurich
17.45 Uhr St. Nikolaus (Or) – Kommunionunterricht der Kinder aus Orscholz, Weiten und Faha (U4)
18.30 Uhr Vorabendmesse
18.30 Uhr St. Antonius (Sh) – Vorabendmesse

Sonntag, 17.12.2023
O Sapientia (Weisheit) aus des Höchsten Mund, / die Du umspannst des Weltalls Rund und alles lenkst mit Kraft und Rat: / Komm, weise uns der Klugheit Pfad.
09.00 Uhr Nohn Frühmesse
10.30 Uhr St. Lutwinus (Me) Hochamt für die Pfarrgemeinde
17.00 Uhr St. Hubertus (Wei) Rosenkranzandacht
17.00 Uhr St. Antonius (Sh) Adventkonzert des Mandolinenclubs „Wanderlust“ u. dem Kirchenchor Mettlach/ Saarhölzbach
18.00 Uhr St. Martinus (Tü) Adventkonzert des Musikvereins Tünsdorf

Termine und Infos Pfarrei St. Lutwinus:
Verein Cosas del Corazón Herzenssachen e.V.
In Tünsdorf und in Nohn werden nach den Gottesdiensten im Advent wieder Kerzen für Cosas del Corazón Herzenssachen e.V. verkauft. Sie können die Kerzen auch im Pfarrbüro Mettlach erwerben.
Kooperator Pater Mathew Abraham
Orscholz, Zum Leukbachtal 27
Handy: 0155 10306077
Email: frmathewpulickal@gmail.com
Pfarrbüros:
Pfarrbüro Mettlach, Tel. 06864/512
Freiherr-vom-Stein-Str. 44, 66693 Mettlach
Email: pfarramtmettlach@gmx.de
Besuchszeiten:
Montag, 10.00 Uhr – 12.00 Uhr
Mittwoch, 10.00 Uhr – 12.00 Uhr
Freitag, 14.30 Uhr – 16.00 Uhr
Pfarrbüro Orscholz, Tel. 06865/246
Burgstraße 10, 66693 Mettlach-Orscholz
Donnerstag, 14.00 Uhr – 16.00 Uhr
DIE BÜCHEREI - KÖB St. Nikolaus Orscholz
Die Bücherei ist in den Ferien vom 24.12.2023 bis einschließlich 03.01.2024 geschlossen. Sie finden uns in der Cloefstraße 97 in Orscholz. Der Eingang zur Bücherei befindet sich hinter der Sparkasse

im 1. Stock. Es gibt einen Aufzug. Hell und freundlich ist der neue Büchereiraum geworden und lädt zum Stöbern und Verweilen ein.
Öffnungszeiten:
Dienstag, 11.00 – 12.00 Uhr (an Schultagen)
Donnersta,g 16.30 – 18.00 Uhr
Sonntag, 10.00 – 11.30 Uhr
Während der Öffnungszeiten ist die KÖB zu erreichen unter der Telefonnummer: 01525/6587990

Termine der Chöre

Die Chöre unter der Leitung von Dennis-Jens Ernst proben zu folgenden Zeiten:
Kirchenchor Mettlach-Saarhölzbach: Mo 19.30 Uhr, abwechselnd in den Pfarrheimen Mettlach u. Saarhölzbach
Kirchenchor Tünsdorf: Di, 19.30 Uhr im Pfarrheim Tünsdorf
Schola Mediolacensis: Mi, 19.30 Uhr, Probenort nach Absprache
StimmWerk: Do (14tägig), 19.30 Uhr, abwechselnd in Mettlach u. Orscholz
Die Chöre unter der Leitung von Kyung-Suk Shin-Kiefer proben zu folgenden Zeiten:
Kirchenchor Orscholz montags um 19.30 Uhr (Ort nach Absprache)
Kirchenchor Oberleuken-Weiten mittwochs um 19.30 Uhr im Pfarrheim Oberleuken

Tauftermine

Wenn Sie Ihr Kind taufen lassen möchten, wenden Sie sich bitte wegen der Terminvereinbarung an die Pfarrbüros.

Geistliche Begleitung in Krankheit, Sterben und schweren Schicksalsschlägen

In leidvollen Erfahrungen suchen wir nach Halt, Trost und Sinn. Sie erreichen unsere Schwestern unter der Telefonnummer: 06865 – 330.

Pfarreiengemeinschaft Perl

Öffnungszeiten Pfarrbüro Perl

Das Pfarrbüro ist geöffnet von Montag, Dienstag, Donnerstag, Freitag um 10.00 bis 12.00 Uhr. Ansonsten ist das Pfarramt Perl über die üblichen Kontaktdaten zu erreichen.
Tel. 06867-560102, Fax 06867-560103, E-Mail pfarramt.perl@t-online.de
Kath. Pfarramt, Biringerstraße 5, 66706 Perl

Seelsorgeteam

Pfarrer Uwe Janssen, Tel. 06867-560102, E-Mail pfarrer-uwe-janssen@t-online.de
Diakon Benno Wolpertinger, Tel. 06867-560102, E-Mail benno-peter.wolpertinger@bgv-trier.de
Gemeindereferentin Birgit Wolsfeld, Tel. 06867-560104, E-Mail birgit-wolsfeld@aol.com

Gottesdienstordnung

2. Adventssonntag

Samstag, 09.12.2023

17.00 Uhr Eft - Vorabendmesse, Messdiener: 1
18.00 Uhr Oberleuken - Familiengottesdienst zu St. Nikolaus, Messdiener: 1

Sonntag, 10.12.2023

09.30 Uhr Besch - Hochamt, Messdiener: 1
10.30 Uhr Tettingen - Hochamt, Messdiener: 1
10.00 Uhr Perl - Krabbelgottesdienst zu St. Nikolaus

3. Adventssonntag

Samstag, 16.12.2023

14.00 Uhr bis 16.00 Uhr Perl - Friedenslicht
17.00 Uhr Sinz - Vorabendmesse, Messdiener: 2
18.00 Uhr Nennig - Vorabendmesse, Messdiener: 2

Sonntag, 17.12.2023

09.30 Uhr Borg – Hochamt
10.30 Uhr Perl - Hochamt, Messdiener: 2

Mittwoch, 20.12.2023

08.30 Uhr Krankenkommunion in den Orten: Perl, Wochern, Tettingen, Sinz

Donnerstag, 21.12.2023

08.30 Uhr Krankenkommunion in den Orten: Besch, Nennig, Borg, Eft, Oberleuken

Freitag, 22.12.2023

10.30 Uhr Besch - Heilige Messe im Altenheim

Ev. Kirchengemeinde Mettlach-Perl

Mittwoch, 06. Dezember 2023

15.00 Uhr Nikolaus-Kaffee im Gemeindezentrum Perl, Bahnhofstr. 50
19.30 Uhr Ökumenischer Bibelkreis, „Jugendraum“ Mettlach, Parkstr. 3

Donnerstag, 07. Dezember 2023

15.30 Uhr Gottesdienst im Altenheim Kloster Marienau in Schwemlingen, Zum Schotzberg 1b
19.30 Uhr Probe für Interssierte für das Taizé-Gebet am 10.12., Ev. Kirche Mettlach, Parkstr. 2

Freitag, 08. Dezember 2023

15.30 Uhr Gottesdienst in der Seniorengalerie Moselpark Perl, Auf dem Sabel 16

Samstag, 09. Dezember 2023

15.00 Uhr Probe für Interssierte für das Taizé-Gebet am 10.12., Ev. Kirche Mettlach, Parkstr. 2

Sonntag, 10. Dezember 2023

09.00 Uhr Gottesdienst im Reha- und Gesundheitszentrum Saarschleife in Orscholz, Cloefstraße 1A
10.30 Uhr Familiengottesdienst in der Jugendherberge Dreisbach, Herbergstraße 1 nach dem Gottesdienst bis ca. 13.00 Uhr Familienkirche - für Kinder und ihre Familien, Anmeldung bitte bis 5. Dezember bei julia.schneider@ekir.de oder 0171 9726572
17.30 Uhr Taizè-Gebet in der Ev. Kirche Mettlach, Parkstraße 2

Dienstag, 12. Dezember 2023

19.00 Uhr Singkreis, Ev. Kirche Mettlach, Parkstraße 2

Donnerstag, 14. Dezember 2023

19.00 Uhr Konzert in der Ev. Kirche Perl mit „Quattro Formaggi“, Bahnhofstraße 50, Eintritt 15,- €, Tickets erhältlich im Ticketbüro der Villa Fuchs in der Stadthalle Merzig und bei Ticket Regional

Samstag, 16. Dezember 2023

10.00 - 13.30 Uhr Kirche für Kinder, mit Mittagessen, in der Ev. Mettlach, Parkstraße 2, Anmeldung unter julia.schneider@ekir.de oder 0171 9726572

Sonntag, 17. Dezember 2023

10.30 Uhr Musikalischer Gottesdienst mit dem Erwachsenen-Ensemble der Ukraine Freunde Saar e.V. in der Ev. Kirche Perl, Bahnhofstraße 50, anschließend Kirchenkaffee

Dienstag, 19. Dezember 2023

10.00 Uhr Gottesdienst im Pflegeheim Laurentiushöhe Schwemlingen, Haardter Weg 30
19.00 Uhr Singkreis, Ev. Kirche Mettlach, Parkstraße 2

Wir trauern

- um Herrn Helmut Ernst (73 J.) aus Schwemlingen.

Erreichbarkeit Pfarrerin Zarpentin:

Parkstr. 3 (oben), 66693 Mettlach, Tel.: 06864/93106
Email: andrea.zarpentin@ekir.de

Gemeindebüro:

Parkstr. 3 (unten), 66693 Mettlach, Tel.: 06864/93106
montags bis freitags, 08.00 bis 13.30 Uhr
Email: mettlach-perl@ekir.de

Jehovas Zeugen

Vortrag

Sonntag, 10.12.2023, 10.00 Uhr, Vortrag „Sichtbare Belege für die Existenz Gottes“
Donnerstag, 14.12.2023, 19.00 Uhr
Wer daran teilnehmen möchte, ist herzlich eingeladen.
Die Gottesdienste finden in Präsenz statt und werden live per Videokonferenz übertragen. Die Zugangsdaten erhalten Sie unter der Telefonnummer 06861/9931167. Weitere Informationen gibt es auf www.jw.org
Die Gottesdienste finden außerdem dienstags um 19.00 Uhr und sonntags um 10.00 Uhr in Greiveldange Maison 6, 5429 Hettermillen statt.

Pfarrei St. Maria Merzig-Hilbringen

Gottesdienste

Samstag, 09.12.2023

Kollekte für die eigenen Kirchen
17.00 Uhr Hilbringen – Familiengottesdienst mit Vorstellung der Kommunionkinder mitgest. v. Kirchenchor Hilbringen u. d. Kinderliturgiekreis Hilbringen anschl. Adventsimpuls m. Musik u. Text

Sonntag, 10.12.2023 – 2. Advent

09.00 Uhr Büdingen – Hochamt musik. mitgestaltet. v. Musikverein Büdingen
10.30 Uhr Mondorf – Hochamt musik. mitgestaltet v. Musikverein Büdingen

Montag, 11.12.2023

18.00 Uhr Wellingen – Hl. Messe

Dienstag, 12.12.2023
10.00 Uhr Marienau – Hl. Messe
Donnerstag, 14.12.2023
14.30 Uhr Hilbringen Jugendheim – Hl Messe anl. des Seniorennachmittags

Neuapostolische Kirche

Gemeinde Merzig, Losheimer Str. 38a, Kirchenbezirk Saar-Pfalz
Gottesdienst in Merzig:
Sonntag, 10.12.2023, 10.00 Uhr
Aktuelle Informationen sind auch abrufbar unter: www.nak-saar-pfalz.de sowie www.nak-west.de.

Kindergärten und Schulen

Gemeinschaftsschule an der Saarschleife

Erfolgreicher Spendenlauf
- an der Gemeinschaftsschule an der Saarschleife zugunsten der Erdbebenopfer in Marokko
Die Schülerinnen und Schüler der Gemeinschaftsschule an der Saarschleife haben gemeinsam mit der Unterstützung von Eltern, Verwandten und Freunden zugunsten der Opfer des Erdbebens in Marokko 5000 € erlaufen. Der Lauf, der unter dem Motto „Gemeinsam für Marokko“ stand, fand Mitte Oktober auf dem Schulgelände statt.
Die Einnahmen dieses Laufevents werden zu gleichen Teilen aufgeteilt: 50 % kommen den hilfsbedürftigen Menschen in Marokko zugute, die durch das verheerende Erdbeben Anfang September schwer getroffen wurden. Die andere Hälfte der Mittel wird dem Förderverein unserer Schule zur Verfügung gestellt, um lokale Projekte wie die Anschaffung von Sportgeräten zu fördern. Die Spenden werden gezielt dazu eingesetzt, das Projekt von Amina Saïd aus Brotdorf zu unterstützen. Amina Saïd engagiert sich vor Ort, um die Erdbebenopfer mit dem Allernötigsten zu versorgen und vor allem über den Winter zu bringen.
Wir möchten uns herzlich bei allen Teilnehmer*innen und ihren Sponsoren bedanken, die dazu beigetragen haben, diesen Spendenlauf zu einem Erfolg zu machen. Gemeinsam haben wir nicht nur sportliche Herausforderungen gemeistert, sondern auch einen bedeutenden Beitrag zur Hilfe für die Erdbebenopfer in Marokko geleistet. Die Spendenübergabe an Amina Saïd wird am 09.12.2023 im Rahmen der zentralen Informationsveranstaltung am Tag der offenen Tür erfolgen. Wir laden alle Interessierten herzlich dazu ein.

Schengen-Lyzeum Perl

Weihnachtsfeier am Schengen-Lyzeum: Ein festlicher Erfolg
Am vergangenen Samstag, dem 02.12.2023, erstrahlte das Deutsch-Luxemburgische Schengen-Lyzeum in vorweihnachtlichem Glanz, als die Schule ihre alljährliche Schulweihnachtsfeier veranstaltete. Die festliche Veranstaltung zog zahlreiche Besucher an und sorgte für ein reges, vorweihnachtliches Treiben in den Räumlichkeiten der Schule.
Die Schülerinnen und Schüler präsentierten sich als wahre Unternehmer an eigenen Ständen, auf denen sie eine Vielfalt von kulinarischen Spezialitäten bis hin zu selbst gebastelten Weihnachtsdekorationen feilboten. Insbesondere die Mini-Entreprises nutzten die Gelegenheit, ihre innovativen Produkte vorzustellen und warben aktiv für den Kauf von Unternehmensaktien, um ihre kleinen Unternehmen zu unterstützen.
Im Auditorium fanden den gesamten Tag über musikalische und tänzerische Aufführungen statt, bei denen die Schülerinnen und Schüler ihr beeindruckendes Können unter Beweis stellten. Die Zuschauer wurden von den kreativen Darbietungen begeistert und in eine festliche Atmosphäre eingetaucht.
Ein besonderes Highlight der Schulweihnachtsfeier war jedoch der wohltätige Aspekt. Ein Teil der Erlöse aus dem Verkauf der Produkte wird für einen guten Zweck gespendet. Die „Tafel Merzig“ sowie der Verein „Stroosen Englen“ dürfen sich über Spenden freuen, die dazu beitragen, bedürftigen Menschen in der Region zu helfen. Damit zeigt die Schulgemeinschaft nicht nur ihre kreativen und unternehmerischen Fähigkeiten, sondern auch ihre soziale Verantwortung und den Wunsch, Gutes in der Gemeinschaft zu bewirken.
Die Schulweihnachtsfeier am Deutsch-Luxemburgischen Schengen-Lyzeum war somit nicht nur ein festlicher Höhepunkt im Kalender, sondern auch ein Zeichen für Solidarität und Gemeinschaftssinn. Die Schülerinnen und Schüler sowie das Lehrerkollegium blicken stolz auf eine gelungene Veranstaltung zurück und freuen sich bereits auf kommende gemeinsame Projekte und Events.

Erwachsenenbildung

Haus der Familie Merzig

Hochwaldstraße 13, 66663 Merzig, E-Mail: info@haus-der-familie-merzig.de, Informationen unter Telefon: 06861/6032
Kath. Familienbildungsstätte
Online Anmeldung dringend erforderlich unter: www.haus-der-familie-merzig.de
Meet and (Gr) Eat für Schwangere und frischgebackene Mamas
Begleitetes Treffen im Klex Café Bistro mit anderen (Bald) Mamas. Jeden 2. Mittwoch im Monat, 10:30 – 12:00 Uhr, Teilnahmebetrag kostenfrei, Frühstück oder Getränk muss selbst bezahlt werden. Nächstes Treffen am 13.12.23.
Elternstärkung- Offener Gesprächskreis für Eltern
Offener Gesprächskreis mit der Referentin Nadine Büchel für Mütter, Väter und Eltern am 15.12.2023 von 14.00 – 16:00 Uhr. Kosten: 10,00 € TN/Paar.
Turnlöwen - Eltern-Kind-Turnen - für Kinder von 1,5 bis 3 Jahren
Gemeinsam mit einem Eltern- oder Großelternteil machen Kinder zwischen 1,5 bis 3 Jahren verschiedene Bewegungserfahrungen. 10 Termine, dienstags ab 12.12.23 von 15:00 Uhr bis 16:00 in der Turnhalle der Grundschule St. Josef in Merzig. Kosten 52,50 €. Referentin Marina Thömmes

Aus den Nachbargemeinden

Ju-Jutsu Verein Perl e.V.

Auch einzeln stark
In den vergangenen Wochen und Monaten berichteten wir bereits über eine Vielzahl von abgelegten Ju-Jutsu-Prüfungen, teilweise mit rekordbrechender Teilnehmerzahl, aber nicht immer muss man auf die jährliche Prüfung im eigenen Verein warten. Zoe Amberg zeigte uns hier eindrucksvoll, das der Ju-Jutsu Verein Perl auch einzeln stark ist und abliefert. Am 25.11.2023 absolvierte sie im PSV (Polizei Sportverein) in Saarbrücken mit Bravour die Prüfung zum 4.Kyu (orangen Gürtel).
Der Ju-Jutsu Verein Perl gratuliert im Name aller unserer Mitglieder zu dieser hervorragenden Leistung.

Athletic Perl

2. Internationaler Perl-Cross 16. Dezember 2023
- und Saarland-Crosslaufmeisterschaften organisiert von Athletic Perl e.V. Crosslaufstrecke am Deutsch-Luxemburgisches Schengen-Lyzeum in Perl.
Lauf 1: 10.00 Uhr Männer M50-M80 / Frauen ab Jg. 2002 + W30-W80 / Mittelstrecke / Männliche Jugend U18 / U20 4.350 m 3 gr. Runden
Lauf 2: 11.00 Uhr Bambini 500 m 1 extra Runde
Lauf 3: 11.15 Uhr Kinder M/W U10 / U12 1.000 m 1 kleine Runde
Lauf 4: 11.30 Uhr Männliche J. U14 + Weibliche J. U14 / U16 2.500 m 2 gr. Runden
Lauf 5: 12.00 Uhr Männliche J. U16 u. Weibliche J. U18 + U20 3.000 m 2 gr. Runden
Lauf 6: 12.30 Uhr Männer u. M30-M45 Langstrecke 7.800 m 2 kl. + 4 gr. Runden
Anmeldung über www.meisterchip.de. Meldeschluss: 10. Dezember 2023 Info: Markus Krempchen trailducks@yahoo.de / 0171-9749816 Urkunden und Medaillen für alle Teilnehmer. Pokale für die AK-Sieger bei den Kindern. Preise für AK-Sieger. Wertvolle Preise für die 3 Besten auf der Lang- und Mittelstrecke.

WISSENSWERTES

Landesfachstelle Demenz Saarland

Tagespflege für Menschen mit Demenz
Pflegende Angehörige von Menschen mit Demenz sind aufgrund herausfordernder Verhaltensweisen von Betroffenen erheblichen Belastungen ausgesetzt. Hilfreich kann hier sein, einen Probetag oder einige Stunden zum „Schnuppern“ mit einer Tagespflegeeinrichtung zu vereinbaren. Die Leistung für Tagespflege ist ein eigenständiges Budget, welches jedem Pflegebedürftigen, der mindestens in Pflegegrad zwei eingestuft wurde, zusteht. Das Budget für die Tagespflege kann ohne Anrechnung auf die Inanspruchnahme einer Sachleistung, des Erhalts von Pflegegeld oder der Kombination beider Leistungen in Anspruch genommen werden.
Nähere Informationen zum Thema Demenz, kostenfreie Informationsmaterialien, Adressen vor Ort und Auskünfte sind bei der Landesfachstelle Demenz Saarland erhältlich unter: Landesfachstelle Demenz Saarland, Ludwigstraße 5, 66740 Saarlouis, Tel.: 06831/488180, landesfachstelle@demenz-saarland.de, www.demenz-saarland.de – Melden Sie sich hier zu unserem Newsletter an.

Ehrenamtlich Engagierte im Bistum Trier

Fort- und Weiterbildung für Engagierte – Programm 2024
Im aktuellen Programm finden ehrenamtlich Engagierte des Bistums Trier Angebote zur Qualifizierung, zur Beteiligung und zur Unterstützung. Sie finden es zum Download auf der Website: www.bistum-trier.de/ehrenamt oder können es unter Telefon (0651) 7105566 | ehrenamt@bistum-trier.de bestellen.

Pastoraler Raum Merzig

Herzliche Einladung
- zum nächsten warm up service im Pastoralen Raum Merzig am 10.12.2023
Der warm up service ist ein Gottesdienstformat am Sonntagabend im Pastoralen Raum Merzig. Zum Ende des Wochenendes und zu Beginn der neuen Woche feiern wir gemeinsam Gottesdienst. Kreative Gedanken zu den biblischen Texten, Eucharistiefeier, gute Musik, eine besondere Stimmung und im Anschluss die Möglichkeit zur Begegnung wollen auf die neue Woche vorbereiten. Dieser warm up service steht unter dem Thema „Bereit?!“ und findet statt am Sonntag, 10. Dezember 2023, 18:00 Uhr in St. Peter in Merzig.

Entsorgungsverband Saar

Rekultivierung der Deponie Merzig-Fitten abgeschlossen
Ab 01. Januar 2024 keine Anlieferung von Abfällen mehr in Fitten möglich.
Nach fast zweijährigen Bau- und Sanierungstätigkeiten kann der Entsorgungsverband Saar in Kürze die Rekultivierung der Deponie Merzig-Fitten abschließen. In diesem Zusammenhang wird auch die dortige Infrastruktur stillgelegt. Damit können am Standort Fitten zum 01.01.2024 keine Abfälle mehr angeliefert werden. Selbstverständlich stehen den Bürgerinnen und Bürgern sowie den Gewerbetreibenden, die bisher in Fitten anliefern konnten, weiterhin die EVS Wertstoff-Zentren, die Umladestationen auf den Deponien Illingen und Ormesheim sowie die Abfallverwertungsanlage in Velsen zur Anlieferung ihrer Abfälle zur Verfügung. Alle Informationen zu den Anlagen des EVS gibt es unter www.evs.de.

Landkreis Merzig-Wadern

Jobcenter Merzig-Wadern am 14. Dezember 2023 geschlossen
Die Dienststellen des Jobcenter Merzig-Wadern haben am Donnerstag, 14. Dezember 2023, ganztägig geschlossen. Leistungsrechtliche Anliegen können wie gewohnt telefonisch von 08.00 bis 18.00 Uhr unter (06861) 77010 geklärt werden. Informationen zum Jobcenter gibt es online unter www.jobcenter-merzig-wadern.de.
Kostenlose Sprechstunde für Eltern von Babys und Kleinkindern
Das Gesundheitsamt des Landkreises Merzig-Wadern bietet am Montag, 18. Dezember 2023 eine kostenlose Sprechstunde für Eltern von Babys und Kleinkindern an. Die Sprechstunde findet jeweils von 10.00 bis 12.00 Uhr statt. Die Beratung richtet sich an alle Eltern mit Kindern von null bis drei Jahren. Die Beratung ist kostenfrei, unverbindlich und auf Wunsch auch anonym. Die Beratung kann persönlich oder in Ausnahmefällen auch telefonisch durchgeführt werden. Eine Anmeldung ist nicht erforderlich.
Die Sprechstunde findet im Nebengebäude des Gesundheitsamtes des Landkreises Merzig-Wadern statt, Torstraße 43a, in Merzig. Weitere Informationen gibt es telefonisch unter 06861/80-426.
Kreisjugendamt: Fahrkostenzuschüsse
- für das Schuljahr 2023/2024 können noch bis 31. Dezember beantragt werden
Das Land gewährt den Schülerinnen und Schülern öffentlicher Schulen und genehmigter Ersatzschulen Fahrkostenzuschüsse nach den einschlägigen Voraussetzungen des Schülerförderungsgesetzes in der zuletzt geltenden Fassung. Für die Geltendmachung möglicher Ansprüche sind folgende Ausschlussfristen zu beachten: Letzter Abgabetermin für die Anträge auf Fahrkostenzuschuss für das Schuljahr 2023/24 ist der 31. Dezember 2023. Bei bereits erfolgter Bewilligung eines Fahrkostenzuschusses für das Schuljahr 2022/23 müssen die entsprechenden für die Geltendmachung der entstandenen Fahrkosten notwendigen Fahrkarten bis zum 31. Dezember 2023 beim Landkreis Merzig-Wadern, Kreisjugendamt, Bahnhofstr. 44, 66663 Merzig, eingereicht werden. Nicht form- und fristgerecht eingereichte Anträge für das Schuljahr 2023/24 oder Fahrkarten für 2022/23 können nach der Ausschlussfrist vom 31. Dezember 2023 nicht mehr berücksichtigt werden.
Kontakt: Kreisjugendamt Merzig-Wadern, Schülerförderung, Tel.: 06861/80-160, Fax: 06861/80-365, E-Mail: KJA.Sachgebiet3@merzig-wadern.de, Web: www.merzig-wadern.de