54. Jahrgang (148)
Donnerstag, 22.02.2024
08/2024

Rund um die Saarschleife

Amtliches Bekanntmachungsblatt der
GEMEINDE METTLACH
mit den Ortsteilen Bethingen, Dreisbach, Faha, Mettlach, Nohn, Orscholz, Saarhölzbach, Tünsdorf, Wehingen, Weiten

Foto: Lena Geier

Sonnenaufgang über Nohn

Im Innenteil: Mettlach aktuell
WOCHENZEITUNG für die Gemeinde Mettlach

Cloef-Atrium
TAGUNGS- UND BESUCHERZENTRUM

VERANSTALTUNGSVORSCHAU
Cloef-Atrium in Orscholz

Infos unter 06865-9115-0, unter info@cloef-atrium.de und www.cloef-atrium.de

Sonntag, 25.Februar 2024, 14:00 – 15:00 Uhr
Weltgästeführertag in Saarhölzbach

Saarhölzbach ist ein besonderer Ortsteil der Gemeinde Mettlach. Bei der kostenlosen Führung zum Weltgästeführertag 2024 werden die Straßen, Gassen und Brücken des Dorfes ins Licht gerückt. Es gibt allerhand Interessantes aus der Heimatdorf der ‚Binnessen'.

Freitag, 08. März 2024, 20 Uhr im Cloef-Atrium
Die Schönen Mannheims - Musikalisches Kabarett

Bühne frei für Witz, Charme und Musik heißt es am Freitag, den 8. März im Cloef Atrium in Orscholz. Erstmals sind die Schönen Mannheims zu Gast und versprechen ab 20 Uhr ein charmantes Entertainment Programm, bei dem beide Geschlechter auf ihre Kosten kommen werden. Mit viel Stil, Humor und Musik präsentiert das deutschlandweit gefeierte Ensemble zum Weltfrauentag geballte Frauenpower auf der Bühne.

Tickets für das musikalische Kabarett gibt es im Cloef Atrium in Orscholz, im Ticketbüro der Villa Fuchs in der Stadthalle Merzig und in allen Ticket Regional Vorverkaufsstellen.

Samstag, 09. März 2024, 19:30 Uhr im Cloef-Atrium
Benefizkonzert mit dem Sinfonischen Blasorchester St. Wendel zu Gunsten der Herzensengel e.V.

Zum ersten Mal wird das Sinfonische Blasorchester St. Wendel ein Konzert in Orscholz im Cloef-Atrium geben.
Stefan Weber aus Tünsdorf, dirigiert zurzeit das große Orchester, das sich in den Dienst der guten Sache stellt. Im März 1990 wurde das Orchester mit 25 Blasmusikern aus den BSM-Musikkreisen St. Wendel und Neunkirchen als Projektorchester nach einem Aufruf der beiden Kreismusikverbände gegründet. Seitdem treffen sich die Musiker einmal jährlich ab dem Herbst zu einer Arbeitsphase, die mit einem oder zwei Konzerten im Saarland – meist im März – ihren Abschluss findet.

Der Eintritt ist frei. Es wird eine Spendenbox aufgestellt und mit dem Erlös des Benefizkonzerts wird der Verein Herzensengel Beirat Mettlach unterstützt.

Erfolgreiches Touristisches Frühstück im Cloef-Atrium

Auf Einladung von Bürgermeister Daniel Kiefer und Stefan Thomas, Geschäftsführer der Saarschleife Touristik GmbH & Co. KG, trafen sich am vergangen Freitag wichtige touristische Leistungsträger in Orscholz, um über aktuelle Entwicklungen und zukünftige Herausforderungen des Tourismus im Saarland zu diskutieren.

Bürgermeister Kiefer eröffnete die Veranstaltung und freute sich über die zahlreichen Gäste. Für die Gemeinde Mettlach, dem touristischen Hotspot des Saarlandes, sei Tourismus ein wirtschaftlich bedeutender Faktor. „Mir geht es deshalb darum, durch konstruktiven Austausch und Netzwerkarbeit unter den Touristikern, diesen Wirtschaftszweig für die Region fortzuentwickeln. Ich hoffe, Sie unterstützen meine Idee, mit dem „Touristischen Frühstück“ ein neues Veranstaltungsformat zu etablieren, um gerne 2- bis 3-mal im Jahr ein Forum zum fachlichen Austausch unter den touristischen Akteuren anzubieten.“
Die Geschäftsführerin der Tourismus Zentrale Saarland, Birgit Grauvogel, eröffnete sodann die Vortragsreihe der Branchenexperten mit einer Präsentation der Landesstrategie und zog rückblickend auch für die Gemeinde Mettlach eine positive Bilanz. Wir können mit anderen Regionen in Deutschland durchaus auf Augenhöhe mithalten, so ihre Einschätzung. Sie verwies auf gute Entwicklungen im Radwege- und Wanderwegekonzept der Saarschleifenregion und zeigte weitere Chancen durch eine naturnahe Ausrichtung des Tourismusangebotes auf.

Für den Landkreis gab Peter Klein, Geschäftsführer der Saarschleifenland Tourismus GmbH, einen Ausblick auf die Strategie und Zielsetzungen für die Tourismusregion an der Saarschleife und konnte dabei auf eine positive Entwicklung der Zahlen verweisen. Sowohl bei den Übernachtungszahlen als auch bei der Aufenthaltsdauer habe man 2023 im Kreis zulegen können.

Stefan Thomas vermittelte konkret für die Tourismusgemeinde Mettlach einen kleinen Ausblick auf die anstehenden Projekte und rief dazu auf, sich besonders mit dem Thema „Digitalisierung“ und den Möglichkeiten der Onlinebuchung auseinanderzusetzen. Dabei gab er auch zu bedenken, dass es künftig das Gästeverzeichnis in Papierform nicht mehr geben werde.

Dennis Blut von OBS (Online Buchungsservice) verdeutlichte mit seinem Vortrag die Bedeutung einer starken Onlinepräsenz für die touristischen Betriebe und vermittelte den Anwesenden einen ersten Einblick in die verschiedenen Servicemöglichkeiten bei Onlinebuchungen.

Nach einem lebhaften Frage- und Antwortteil verabschiedete Bürgermeister Kiefer die Besucher und zog Bilanz aus der Veranstaltung: „Das heutige touristische Frühstück hat gezeigt, dass wir auf dem richtigen Weg sind. Gemeinsam können wir den Tourismus im Saarland weiter stärken und ausbauen.“

Weitere Infos unter www.mettlach-saarschleifenland.de

Grundsteuerreform:

Informationen zu Anzeigepflichten für Grundbesitzer

Im Rahmen der Grundsteuerreform waren sämtliche Grundbesitzerinnen und Grundbesitzer durch öffentliche Bekanntmachung aufgefordert bis zum 31. Januar 2023 für ihren Grundbesitz eine Erklärung zur Feststellung des Grundsteuerwerts elektronisch an die Finanzverwaltung zu übermitteln. Maßgeblich waren die Verhältnisse zum Stichtag 01.01.2022 (1. Hauptfeststellungszeitpunkt).

Damit die neu festgestellten Grundsteuerwerte auch künftig auf dem aktuellen Stand bleiben und sichergestellt ist, dass Änderungen der tatsächlichen Verhältnisse bei der Erhebung der Grundsteuer berücksichtigt werden, sehen das Bewertungsgesetz und das Grundsteuergesetz **neue Anzeigepflichten** für Steuerpflichtige vor.

Konkret müssen Steuerpflichtige dem Finanzamt künftig folgendes anzeigen:

a) Änderungen der tatsächlichen Verhältnisse, die sich auf die Höhe des Grundsteuerwerts, die Vermögensart oder die Grundstücksart auswirken.

Beispiel: Erweiterung eines Gebäudes und der Wohn-/Nutzfläche durch Anbau oder Ausbau eines Dachbodens, Umbau eines Gebäudes mit anschließender Nutzungsänderung (vorher Wohnung, nachher Büro).

b) Änderungen, die zu einer erstmaligen Festsetzung führen.

Beispiel: Die Neuentstehung einer wirtschaftlichen Einheit durch eine Grundstücksparzellierung oder die Begründung von Wohnungs- oder Teileigentum.

c) Übergang des Eigentums oder wirtschaftlichen Eigentums bei auf fremdem Grund und Boden errichteten Gebäuden.

Für die o.g. Änderungen muss die Anzeige **bis zum 31. Januar des auf die Änderung folgenden Jahres** bei dem zuständigen Finanzamt erstattet werden.

d) Änderungen in der Nutzung oder in den Eigentumsverhältnissen von ganz oder teilweise grundsteuerbefreitem Grundbesitz.

Beispiel: Eine Pfarrdienstwohnung wird künftig an fremde Dritte vermietet.

e) Den Wegfall der Voraussetzungen für eine Ermäßigung der Steuermesszahl.

Beispiel: Die Förderzusage (Wohnraumförderung) für ein begünstigtes Objekt wird aufgrund einer schädlichen Verwendung widerrufen.

Für die o.g. Änderungen muss die Anzeige innerhalb von **drei Monaten nach Eintritt der Änderung bzw. Wegfall der Voraussetzungen** bei dem zuständigen Finanzamt erstattet werden.

Die Anzeige können Sie durch Abgabe des amtlichen Vordrucks der „Grundsteuer-Änderungsanzeige“, welcher in den Service-Centern der saarländischen Finanzämter erhältlich ist, erstatten. Auf der Homepage der Finanzverwaltung https://www.saarland.de/mfw/DE/portale/steuernundfinanzaemter/Grundsteuerreform/allgemeine-informationen/allgemeine-informationen_node.html unter der Rubrik „Neue Anzeigepflichten für Grundbesitzer“ finden Sie ebenfalls das elektronisch ausfüllbare Anzeigenformular in PDF sowie die entsprechende Ausfüllanleitung zum Ausdrucken.

Durch die elektronische Abgabe einer Erklärung zur Feststellung des Grundsteuerwertes mit den geänderten Angaben zum Stichtag 01.01. des Jahres, das dem der Änderung folgt, wird die Anzeigepflicht ebenfalls erfüllt. Es ist auch möglich die Anzeige elektronisch mittels ELSTER als „Sonstige Nachricht an das Finanzamt“ zu übermitteln. Bitte geben Sie dabei das Aktenzeichen des betroffenen Grundstücks an. Bei Bedarf werden Sie zur Abgabe einer Feststellungserklärung aufgefordert.

Hinweis: Das Finanzamt wird die geänderten Verhältnisse in der Regel ab dem 01.01. des der Änderung folgenden Kalenderjahres berücksichtigen. Sie erhalten einen entsprechenden Grundsteuerwertbescheid sowie einen Grundsteuermessbescheid. Soweit keine Änderung der Bescheide erforderlich ist, teilt das Finanzamt Ihnen dies ebenfalls mit.

mehr Service

Bürgersprechstunde in Dreisbach

Liebe Bürgerinnen und Bürger,

in meinem Amt als Bürgermeister der Gemeinde Mettlach ist mir der persönliche Kontakt mit den Bürgerinnen und Bürgern wichtig.
Die nächste Gelegenheit, mich persönlich zu kontaktieren, haben Sie am

Montag, 26.02.2024
17.00 – 18.00 Uhr,
Bürgerhaus Dreisbach.

Geben Sie mir die Gelegenheit, Ihre Probleme und Anregungen aus erster Hand zu erfahren und gegebenenfalls direkt reagieren zu können.

Ihr Bürgermeister
Daniel Kiefer

Mettlach
www.mettlach.de
Die Keramik- & Tourismusgemeinde an der Saarschleife

STELLENAUSSCHREIBUNG

Wir suchen zum nächstmöglichen Eintritt einen

Verwaltungsmitarbeiter (m/w/d) für den Bereich „Öffentlichkeitsarbeit/ Innere Dienste“

Ihr Aufgabenschwerpunkt:

- redaktionelle Aufarbeitung der amtlichen Nachrichten für das Amtliche Bekanntmachungsblatt
- Verfassen und Veröffentlichen von Pressemittelungen und Bearbeitung von Presseanfragen
- redaktionelle und technische Betreuung des Onlineauftritts; Konzeption, Aufbereitung der Inhalte und Texte
- redaktionelle und technische Betreuung der Social-Media-Kanäle; Konzeption, Aufarbeitung der Inhalte und Texte
- Zusammenarbeit mit lokalen Redaktionen und Medien
- Beantwortung und Koordination von Medien- und Bürgeranfragen
- Sitzungsdienst in der kommunalen Gremienarbeit
- Mitarbeit in den weiteren Arbeitsfeldern des Geschäftsbereichs „Innere Dienste

Ihr Profil:

- Studium oder Ausbildung im Bereich Journalismus, Medien oder Kommunikation bzw. vergleichbare Ausbildung/ Studium
- Affinität für digitale Medien und soziale Netzwerke
- Berufserfahrung in den genannten Tätigkeitsfeldern; idealerweise mit Erfahrungen in der öffentlichen Verwaltung
- ausgeprägte Kommunikationsfähigkeit in Wort und Schrift
- fundierte Kenntnisse in zeitgemäßem Social-Media-Auftritten sowie gute Softwarekenntnisse im Web-, Grafik- und Office-Bereich
- Einsatzfreude, Flexibilität und Eigeninitiative
- Verantwortungsbewusstsein und Loyalität in der unmittelbaren Zusammenarbeit mit der Verwaltungsleitung
- Bereitschaft zur Teilnahme an Terminen außerhalb der regulären Arbeitszeit

Wir bieten Ihnen:

- eine befristet Vollzeitbeschäftigung im öffentlichen Dienst im Rahmen einer Mutterschutz-/ Elternzeitvertretung mit Gestaltungsmöglichkeiten in einer modernen Verwaltung
- leistungsgerechte Bezahlung nach tarifrechtlichen Vorgaben und den Sozialleistungen des öffentlichen Dienstes in Abhängigkeit von der individuellen Qualifikation bis Entgeltgruppe 9b TVöD
- Möglichkeit zum Homeoffice
- einen familienfreundlichen Arbeitsplatz und betriebliche Gesundheitsförderung, Fahrrad-Leasing und zusätzliche private Altersvorsorge durch Entgeltumwandlung
- gezielte Fortbildungsangebote

Senden Sie uns Ihre aussagekräftige Bewerbung an die Gemeinde Mettlach, Freiherr-vom-Stein-Straße 64, 66693 Mettlach oder an organisation@mettlach.de

Bitte verzichten Sie auf die Vorlage von Bewerbungsmappen u. ä. Durch das Bewerbungsverfahren entstehende Kosten werden nicht ersetzt.
Datenschutzerklärung: Die Gemeinde Mettlach beachtet im Bewerbungs- und Auswahlverfahren die datenschutzrechtlichen Grundlagen für die Datenverarbeitung. Weitergehende Informationen finden Sie hierzu unter www.mettlach.de/Stellenausschreibungen.
Ergänzende Auskünfte erhalten Sie gerne unter ☎ 06864/83-32

Neue Wege: Gemeinde Mettlach setzt bei Straßenzustandsbewertung auf Künstliche Intelligenz

Um die Schadensbeurteilung der Straßen im Gemeindegebiet fortan effizienter zu gestalten, ist die Gemeinde Mettlach Anfang des Jahres eine Partnerschaft mit vialytics, einem führenden Unternehmen für Straßenmanagementsysteme, eingegangen. Durch den Einsatz von künstlicher Intelligenz (KI) ermöglicht vialytics eine automatische Erfassung des Straßenzustands per Smartphone und optimiert die Planung von Erhaltungs- und Unterhaltsmaßnahmen.

Traditionell war die Erhebung und Pflege von Straßendaten eine zeitaufwändige Aufgabe für Bauhöfe und Bauämter. Mit Hilfe der vialytics-Software können Kommunen wie Mettlach nun diesen Prozess vereinfachen, um ihrer Verkehrssicherungspflicht besser gerecht zu werden.

Die KI-Technologie von vialytics ermöglicht eine schnelle und objektive Bewertung des Straßenzustands mit Hilfe einer Smartphone App. Das System ist intuitiv und kann unkompliziert genutzt werden: Während der Zustandserfassung wird das Smartphone hinter der Windschutzscheibe kommunaler Fahrzeuge oder am Fahrradlenker befestigt und nimmt dabei alle vier Meter ein georeferenziertes Bild der Verkehrswege auf. Straßenschäden und -inventar erkennt das System auf den Bildern automatisch. Zusätzlich ermöglicht ein Bluetooth-Knopf am Lenkrad oder Lenker die einfache Aufnahme von Gefahrenstellen mit Bild und Sprachnotiz. Dies ersetzt die herkömmliche Streckenkontrolle mit Stift und Papier.

Foto: vialytics

Streckenkontrollen können dadurch merklich schneller durchgeführt werden. Bürgermeister Kiefer zeigt sich erfreut über diese Initiative: „Mit der Einführung des Straßenmanagementsystems geht die Gemeinde zeitgemäße Wege. Durch die Nutzung modernster Technologie kann die Gemeinde ihre Ressourcen optimal einsetzen und sicherstellen, dass ihre Bürgerinnen und Bürger sicherer auf den Straßen unterwegs sind.“ Im März 2024 folgt nun die erste Gesamtaufnahme aller Straßen in der Gemeinde. Nach Auswertung der Befahrung werden die Maßnahmen dann im Rahmen der jährlichen Sanierungen und der zur Verfügung stehenden Mittel ausgeführt.
Weitere Infos unter www.vialytics.de

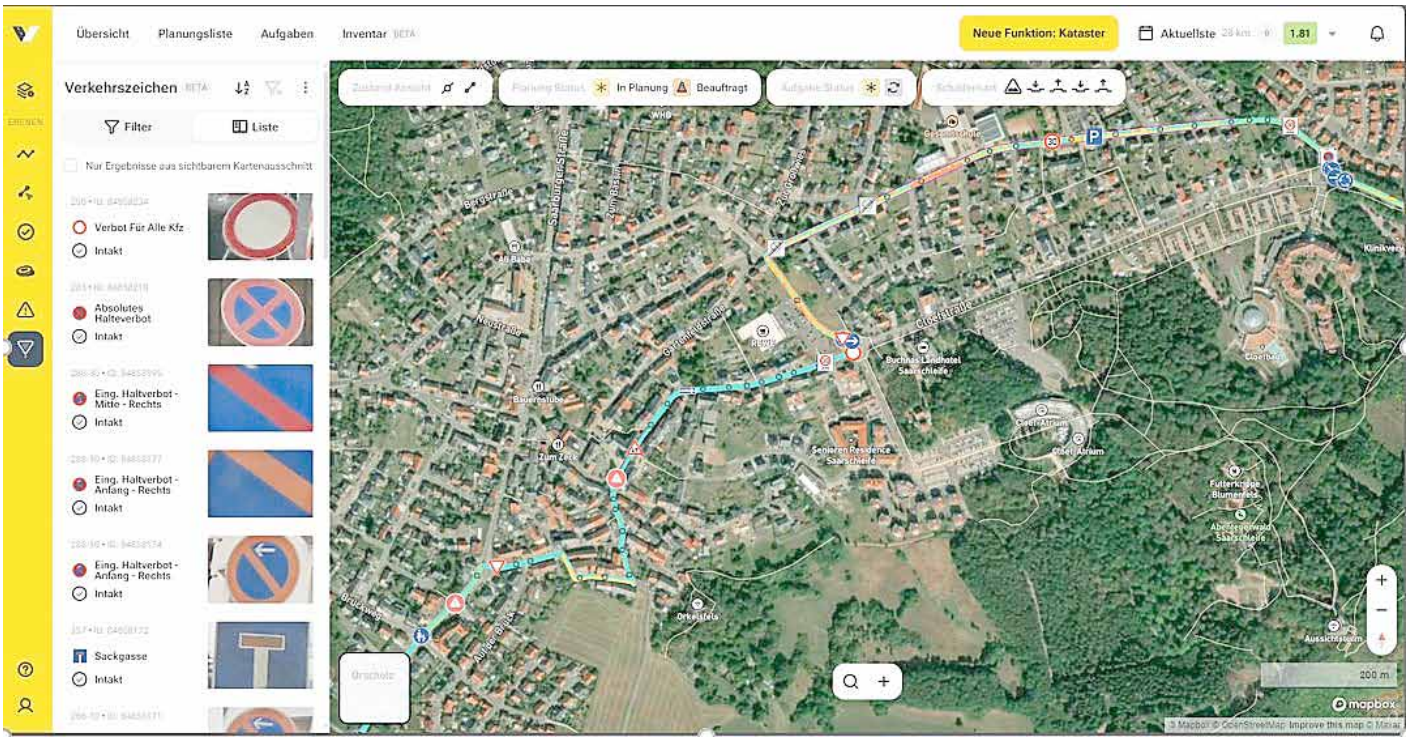

Impressionen vom Nohner Umzug

Foto: Markus Stein

Foto: Markus Stein

Foto: Johanna Bauer

Neue Nutzungsüberlegungen für Mettlacher Ortskern

Gemeinsame Anstrengungen zur Vitalisierung

Die Gemeinde Mettlach stellt derzeit Überlegungen zur künftigen Nutzung des Zentrums mit der Fußgängerzone an, damit diese als Anlaufstelle auch parallel zu den Entwicklungen am Erlebniszentrum Alte Abtei ihre Berechtigung behält und erhalten bleibt. Gemeinsam mit der Unternehmensberatungsfirma Ecostra GmbH in Zusammenarbeit mit Haslinger Retail Real Estate Consulting läuft derzeit eine Untersuchung potenzieller Nutzungsstrategien. Ecostra gehört zu den führenden Unternehmen im Bereich der gewerblichen Immobilien- und Standortentwicklung im Einzelhandel und ist somit ein kompetenter Ansprechpartner in diesen Überlegungen.

Am vergangenen Donnerstag fand hierzu die Auftaktbesprechung und Vor-Ort-Begehung mit verschiedenen Interessenvertretern statt, darunter Bürgermeister Daniel Kiefer, Vertreter von Villeroy & Boch und Mitglieder der Ecostra GmbH sowie Haslinger-Immobilien. Der Verwaltungschef zeigt sich zuversichtlich und betont: „Unsere gemeinsamen Anstrengungen werden dazu beitragen, die Vitalität des Ortskerns Mettlach mit einem lebendigen Zentrum für Einheimische und Besucher mit einem Mix aus Handel, Dienstleitung und Gastronomie zu erhalten.“ Erste Ergebnisse werden innerhalb der nächsten drei Monate erwartet und entsprechend im Amtsblatt sowie auf der Homepage der Gemeinde Mettlach veröffentlicht. In diesen Prozess mit eingebettet ist ebenfalls eine Informationsveranstaltung für alle Grundstückseigentümer, die sich an eine Vorstellung in den gemeindlichen Gremien im Sommer anschließt.

Weitere Infos unter www.ecostra.com oder haslinger-immobilien.de

„Kunst & Mode in Perfektion“

von Samah Hamwi kann weiterhin im Rathaus besichtigt werden

Die in Bethingen wohnhafte Künstlerin Samah Hamwi stellt im Rathaus Mettlach ihre Kollektion „Kunst & Mode in Perfektion“ aus. Die Ausstellung, bestehend aus Acrylmalerei auf Leinwänden und Holz verdeutlicht die Leidenschaft und Ausdrucksstärke der Deutsch-Syrerin.

Samah Hamwi kreiert atemberaubende Gemälde, die zwischen moderner Eleganz und ausdrucksstarkem Flair schweben. Jedes Kunstwerk erzählt eine einzigartige Geschichte und wird von Hand mit Liebe und Hingabe geschaffen.

Alle Gemälde können käuflich erworben werden. Die Preise variieren hierbei zwischen 100 Euro und 1000 Euro, abhängig von der Größe des jeweiligen Bildes. Bei Interesse nehmen Sie gerne Kontakt zur Künstlerin auf: Tel. 015772417691 oder E-Mail samah208@hotmail.com.

Die Ausstellung ist zu den Öffnungszeiten (Dienstag 08:30 - 12:00 Uhr & 13:30 - 15:30 Uhr; Donnerstag: 08:30 - 12:00 Uhr & 13:30 - 18:00 Uhr) im Rathaus zu sehen.

Familienzentrum Perl-Mettlach

Familie leben mit Mut und Gelassenheit

Die Gleichstellungsstelle des Landkreises Merzig-Wadern lädt am 29. Februar 2024 zu einem Seminar zum Thema Familienleben mit Kindern kann vieles sein: kunterbunt, laut, lustig - und auch ganz schön anstrengend.

Kinder in die Welt zu begleiten gehört zu den anspruchsvollsten Aufgaben im Leben. Mit Mut und Gelassenheit können Eltern Kinder zu selbstbewussten Menschen erziehen, die sich selbst vertrauen und ihre Stärken und Fähigkeiten zum Wohle der Gemeinschaft einsetzen. Diese Aufgabe kann bereichernd und erfüllend sein, aber manchmal auch schwierig und erschöpfend. Zuweilen sind Eltern so beschäftigt, dass das Elternsein sich auf das reine „Organisieren“ reduziert und das schlichte Zusammensein mit Kindern und Familie zu kurz kommt. Die Referentin Doris Haupenthal, Heilpraktikerin und Dipl. Individualpsychologische Beraterin (API), zeigt in diesem Seminar, wie Stressmanagement in der Familie gelingen kann und wie man einen Weg zu mehr Entspannung und Zufriedenheit im Familienalltag finden kann.

Donnerstag, 29.02.2024, 18.00 bis 20.00 Uhr – Seminar

Ort: Familienzentrum Perl-Mettlach
Schmiedewäldchen 9b
66693 Mettlach-Orscholz

Referentin: Doris Haupenthal, Heilpraktikerin und Dipl. Individualpsychologische Beraterin (API)

Gebühr: 15 €

Anmeldung unter: gleichstellungsstelle@merzig-wadern.de oder Tel. 06861/80-321

In Kooperation: Gleichstellungsstelle und Familienzentrum Perl-Mettlach

Familienzentrum Perl-Mettlach und Gleichstellungsstelle Landkreis Merzig-Wadern

Spiel-, Sing-, Bewegungsanregungen und Austausch

im Purzeltreff

Für Eltern mit Kindern von 0 bis 24 Monate.

Immer montags von 10:00 – 11:30 Uhr
im Familienzentrum Perl-Mettlach.
Anmeldung und weitere Informationen unter:
Familienzentrum Perl-Mettlach
Lena Brausch-Diwo
Schmiedewäldchen 9a
66693 Mettlach-Orscholz
Tel.: 06865-9116930
Mobil: 01625169797
E-Mail: l.brausch-diwo@fz-perl-mettlach.de

Deutsche Glasfaser

Tiefbaustart für die Ortsteile Bethingen und Nohn

Am **26.02.2024** beginnen die Ausbauarbeiten für die neue Glasfaser-Infrastruktur **im Ortsteil Bethingen**.

Voraussichtlich beginnt der Tiefbau in **Nohn** eine Kalenderwoche später am **04.03.2024.** Die Bürger der beiden oben genannten Ortsteile wurden über einen Newsletter über die aktuellen Schritte informiert.

Entsprechend der geplanten Ausbaureihenfolge wird der Tiefbau anschließend in den Ortsteilen Dreisbach und Keuchingen weiter fortgeführt. Nach Fertigstellung dieser Ortsteile werden die Tiefbauarbeiten in den Ortsteilen Mettlach und Saarhölzbach erfolgen.

Vor dem Beginn der Bauarbeiten werden die Anwohner der jeweiligen Straße so früh wie möglich über die Arbeiten informiert. Eine entsprechende Mitteilung finden Sie per Posteinwurf in Ihrem Briefkasten.

Bei weiteren Fragen erhalten Sie Informationen persönlich im Servicepunkt von Deutsche Glasfaser, Saarbrücker Str. 42 in 66679 Losheim (mittwochs von 10:00 – 13:00 Uhr und 14:00 – 17:00 Uhr) oder telefonisch unter 02861 890 600. Alle Informationen über Deutsche Glasfaser und die buchbaren Produkte sind zudem online unter www.deutsche-glasfaser.de verfügbar.

Gemeindeverwaltung

So erreichen Sie uns:

Rathaus (Zentrale/Info) Tel.: 06864/83-0
Fax: 06864/83-29
Internet: www.mettlach.de
E-Mail an die Gemeinde: gemeinde@mettlach.de
E-Mail für Veröffentlichungen: Oeffentlichkeit@Mettlach.de

Öffnungszeiten:
Montag nur nach Vereinbarung
Dienstag 08.30 Uhr bis 12.00 Uhr, 13.30 Uhr bis 15.30 Uhr
Mittwoch nur nach Vereinbarung
Donnerstag 08.30 Uhr bis 12.00 Uhr, 13.30 Uhr bis 18.00 Uhr
Freitag nur nach Vereinbarung
Anschrift:
Gemeinde Mettlach, Freiherr-vom-Stein-Straße 64, 66693 Mettlach

Ortsvorsteher:
Anschrift und Rufnummer: Siehe unter dem jeweiligen Ortsteil!

Gemeindeforstrevier Mettlach
Freiherr-vom-Stein-Straße 64, Mettlach
Sprechstunden: donnerstags von 15.00 Uhr bis 17.00 Uhr
E-Mail: forst@mettlach.de, Tel.: 06864/83-51

SaarForst - Kooperationsrevier 28 Merzig-Mettlach
Tel.: 0681/9712891, E-Mail: f.thielmann@sfl.saarland.de
Sprechstunde: Immer montags, 14.00 - 16.00 Uhr, im Erdgeschoss des Bürgerhauses in Weiten

Saarschleife Touristik
Cloef-Atrium, 66693 Mettlach, Tel.: 06865/9115-0, Fax: 06865/9115-120. eMail: tourist@mettlach.de - www.tourist-info.mettlach.de

Touristinformation in Mettlach (Fußgängerzone)
Öffnungszeiten:
Donnerstags bis samstags von 10.00 Uhr bis 15.00 Uhr

Touristinformation und Regiothek im Cloef-Atrium in Orscholz:
Öffnungszeiten:
Täglich von 11.00 - 16.00 Uhr
Kurverwaltung
Montag - Freitag von 08.30 - 16.30 Uhr

Tagungs- und Besucherzentrum Cloef-Atrium in Orscholz
Tel.: 06865/9115-111, Fax: 06865/9115-120,
E-Mail: info@cloef-atrium.de, Internet: www.cloef-atrium.de

Schiedsstelle: Hier können Sie nur gewinnen

Das Schiedswesen besteht seit über 170 Jahren und ist eine vorgerichtliche, bürgernahe sowie unparteiische Schlichtungsorganisation. Geschlichtet werden können: Nachbarschaftsstreitigkeiten, Beleidigungen, Bedrohungen, Körperverletzung, Sachbeschädigung, Hausfriedensbruch
Schiedspersonen der Gemeinde Mettlach:
Mettlach
Ralf Heintz, Von-Koeler-Str. 4 06864-890872
Saarhölzbach
Vertretung durch Schiedsperson Mettlach
Nohn-Dreisbach
Helmut Kiefer, Medardusstraße 13a 06868-1373
Orscholz
Astrid Gödert, Im Kahlenbruch 18 c 06865-9112832
Tünsdorf
Helmut Kohr, Franz-Altmeyer-Str. 6 06868-360
Wehingen-Bethingen
Rainer Borens, Am Eulenwäldchen 15 06868-829
Weiten-Faha
Heike Gerntke, Von-Vah-Straße 44 06865-18279

Naturschutzbeauftragte

Natur- und Landschaftsschutz leben vor Ort vom ehrenamtlichen Engagement. Das Saarländische Naturschutzgesetz sieht vor, dass die Gemeinden örtliche Naturschutzbeauftragte als Ansprechpartner für alle Naturschutzfragen im jeweiligen Stadt- bzw. Ortsteil berufen können.
Die örtlichen Naturschutzbeauftragten sollen als naturschutzfachliche Berater herangezogen werden. Sie beurteilen lokale Planungen, beraten die Mitbürger in naturschutzfachlichen Anliegen, informieren über naturschutzrechtliche Gegebenheiten oder setzen selbst Naturschutzprojekte um.

Name	Adresse	Ortsteil	Telefon
Reimund Jäger	Zum Bildstock 2	Orscholz	06865-1356
Kurt Robinius	Franz-Altmeyer-Straße 43a	Tünsdorf	06868-808
Erich Behr	Laurentiusweg 8	Weiten	06865-8662
Heinz Zender	Dreisbacher Straße 21	Nohn	06868-447
Björn Fischer	Zur Niederhaardt 6a	Faha	06865-180332
Patrick Gasper	Marienstraße 1	Saarhölzbach und Mettlach	06864-6529711
Maximilian Bechtel	Zum Grünert 4	Dreisbach	0171-2349267
Karl-Heinz Zehren	Odilienstraße 33a	Bethingen	06868-313

Bereitschaftsdienste und sonstige wichtige Rufnummern: siehe unter „Mettlach aktuell“

Wohnortnahe Beratung im Rathaus der Gemeinde

Pflegestützpunkt im Landkreis Merzig-Wadern

Sprechstunde jeden Freitag, 10.30 Uhr bis 11.30 Uhr im Rathaus Mettlach. Ohne Terminvereinbarung
Am 09.02. und 16.02.2024 finden keine Sprechstunden statt.
Den Pflegestützpunkt erreichen Sie unter der Tel.-Nr. 06861/80477.

Beauftragte für die Belange von Menschen mit Behinderung in der Gemeinde Mettlach

Ansprechpartnerin: Henriette Messer, Kontakt über Rathaus, Tel.: 06864/830

Amtliche Bekanntmachungen

Sitzung des Ortsrates Dreisbach

Am **Donnerstag, dem 29.02.2024**, findet um **18:30 Uhr** im **Bürgerhaus** Dreisbach eine Sitzung des Ortsrates Dreisbach statt.
Tagesordnung
Öffentliche Sitzung:

1. Einwohnerfragestunde
2. Aktion saarland picobello
3. Dorfgeschehen
4. Mitteilungen, Anfragen, Anregungen

Uwe Schiffler
Ortsvorsteher

Amtliche Bekanntmachungen anderer Behörden

Gemeinde Perl

Stellenausschreibungen

Die Gemeinde Perl sucht zum nächstmöglichen Zeitpunkt zur Verstärkung ihres Teams in der Stabsstelle I – Gemeindeentwicklung, im Bereich Tourismus, Gästebetreuung Touristinformation
eine*n Mitarbeiter*in in Teilzeit
(19,5 Wochenstunden).

Die vollständige Stellenausschreibung finden Sie auf der Internetseite der
Gemeinde Perl www.perl.saarland unter der Rubrik Aktuelles – Stellenangebote.

Die Gemeinde Perl sucht zum nächstmöglichen Zeitpunkt zur Verstärkung ihres Teams in der Stabsstelle I – Gemeindeentwicklung, im Bereich Öffentlichkeitsarbeit,

eine*n Mitarbeiter*in in Vollzeit

(39 Wochenstunden).
Die vollständige Stellenausschreibung finden Sie auf der Internetseite der
Gemeinde Perl www.perl.saarland unter der Rubrik Aktuelles – Stellenangebote.
Ralf Uhlenbruch, Bürgermeister der Gemeinde Perl

Ende des amtlichen Teils

Impressum *Rund um die Saarschleife*

Amtliches Bekanntmachungsblatt der Gemeinde Mettlach

Herausgeber und verantwortlich für den Textteil:

Der Bürgermeister der Gemeinde Mettlach, Freiherr-vom-Stein-Straße 64, 66693 Mettlach, Telefon: 06864/83-0

Erscheinungstag: Grundsätzlich Donnerstag, jede Woche; **Druckauflage:** 6.071 Exemplare

Bezugsmöglichkeiten: Unentgeltliche Zustellung an alle Haushalte der Gemeinde. Einzelexemplare bei der Gemeinde.

Abonnement beim Verlag (entgeltpflichtig).

Erscheinungsweise: wöchentlich.

Redaktionsschluss: Textteil: montags, 09.00 Uhr, Rathaus Mettlach.

Bei Nichtlieferung ohne Verschulden des Verlages oder infolge höherer Gewalt bestehen weder Ansprüche gegen den Verlag noch gegen die Gemeinde.

Ende Rund um die Saarschleife

Mettlach aktuell

WOCHENZEITUNG für die Gemeinde Mettlach
mit den Ortsteilen Bethingen, Dreisbach, Faha, Mettlach, Nohn, Orscholz, Saarhölzbach, Tünsdorf, Wehingen, Weiten

19. Jahrgang (148) | Donnerstag, der 22. Februar 2024 | Ausgabe 08/2024

LINUS WITTICH
Lokal informiert. Druck. Internet. Mobil.

Hier könnte ihre Anzeige stehen!

Ihre Ansprechpartnerin
Iris Kiefer
Tel. 06868/180120
Medardusstraße 43
66693 Mettlach/Nohn
i.kiefer@t-online.de

Der Turnverein lädt herzlich zur Tai Chi Schnupperstunde am Samstag, 24.02.2024 in der Turnhalle der Grundschule Orscholz ein.
Beginn ist um 15:00 Uhr.
Benötigt werden bequeme Kleidung und flache Schuhe.
Wir freuen uns auf euer Kommen.

Wichtige Rufnummern

Ärzte-Notfalldienst

Ärztlicher Bereitschaftsdienst (inkl. Kinderärzte / Augenärzte / HNO-Ärzte:
Sie erreichen den ärztlichen Bereitschaftsdienst der Kassenärztlichen Vereinigung kostenlos unter der bundesweit einheitlichen Rufnummer **116117.**
Zusätzlich sind unsere Bereitschaftsdienstpraxen für Sie geöffnet:
Von Samstag, 08.00 Uhr bis Montag, 08.00 Uhr, an Feiertagen (inkl. Heiligabend/Silvester), an Rosenmontag sowie an Brückentagen von 08.00 Uhr bis 08.00 Uhr am Folgetag.
Ärztliche Bereitschaftsdienstpraxen:
Bereitschaftsdienstpraxis Merzig,
In den SHG Kliniken, Trierer Straße 148, 66663 Merzig.
Bereitschaftsdienstpraxis Losheim,
In der Marienhausklinik St. Josef, Krankenhausstr. 21, 66679 Losheim am See.
Bereitschaftsdienstpraxis Saarlouis,
Im Marienhaus Klinikum Saarlouis, Kapuzinerstr. 4, 66740 Saarlouis.
Kinder- und Jugendärztliche Bereitschaftsdienstpraxen:
Bereitschaftsdienstpraxis im Klinikum Saarbrücken, Winterberg 1, 66119 Saarbrücken.
Bereitschaftsdienstpraxis in der Marienhausklinik St. Josef Kohlhof, Klinikweg 1-5, 66539 Neunkirchen
Spezialisierte Ambulante Palliative Versorgung (SAPV):
Einsatzgebiet: Landkreise Merzig-Wadern und Saarlouis
Bürozeiten: Montag bis Freitag: 08.00 - 16.00 Uhr, Tel.: 06861/9383156
Rufbereitschaft: 0172/7999375, Streit Gruppe

Zahnärztlicher Notfalldienst oder www.zahnaerzte-saarland.de
am 24./25.02.2024 Dr S. D. Baustert, Merzig, Tel.: 06861/72277
Tierärztlicher Notfalldienst oder www.tierarzt-saar.de
am 24./25.02.2024 Tierärztin Puslat, Merzig, Tel.: 06861/937600

Apotheken-Dienst

Dienstbereitschaftsbezirk "West-Saarland"
Welche Apotheke außerhalb der üblichen Öffnungszeiten für Notfälle dienstbereit ist, erfahren Sie im Aushang jeder Apotheke und unter der **Rufnummer 0800 00 228 33**.
Internet: www.apothekerkammer-saar.de
Die Notdienstbereitschaft wechselt täglich um 08.00 Uhr.

Wichtige Rufnummern

Polizei

Polizei Notruf 110
Polizeiinspektion Merzig 06861/7040
Polizeiposten Mettlach 06864/93333
..... Fax-Nr.: 06864/93335
Sprechzeiten Polizeiposten im Rathaus Mettlach:
Der Posten ist bis auf Weiteres nicht besetzt. Bitte wenden Sie sich an die Polizeiinspektion Merzig unter der oben genannten Telefonnummer.

Feuerwehr / Technisches Hilfswerk

Notruf und Feueralarm 112
Wehrführer Thomas Jager 06864/270130
THW Mettlach, Ortsbeauftragter Marcus Müller 0174/3388137

Rettungsdienst / Krankentransporte

Notarzt / Rettungswagen / Rettungshubschrauber ..... Notruf 112
Rettungsleitstelle Saarbrücken / Krankentransport 0681/19222
Alle Rettungswachen sind Tag und Nacht besetzt!

Krankenhäuser

Krankenhaus Merzig 06861/7050
Kreiskrankenhaus Saarburg 06581/820

Kreisjugendamt

Kindeswohlgefährdung
Bei Kinderschutzfällen ist das Kreisjugendamt Merzig-Wadern täglich unter der Telefonnummer 06861/80-0 zu erreichen.

Jugendbüro Perl-Mettlach

Schmiedewäldchen 9b, 66693 Mettlach-Orscholz,
Telefon 06865/911 14 17; Mobil: 0175/5721065
E-Mail: jugendbuero-perl-mettlach@merzig-wadern.de

Familienzentrum Perl-Mettlach

Schmiedewäldchen 9b, 66693 Mettlach-Orscholz,
Telefon 06865/911 69 30; Fax 06865/911 69 31;
E-Mail: info@fz-perl-mettlach.de
Öffnungszeiten:
Montag: 09.00 Uhr bis 12.00 Uhr
Ansonsten nach telefonischer Vereinbarung.

Wasser - Strom - Gas - Kabelanschluss

Wasserversorgung
Störmeldungen 06864/9491111
Bauhof 06864/93981-20
energis-Netzgesellschaft mbH
Störungsnummer Strom 0681/9069-2611
Störungsnummer Erdgas 0681/9069-2610
Kabelanschluss: PYÜR GmbH
Messe-Allee 2, 04356 Leipzig ..... Tel.: 030 25 777 777
Service Hotline, Mo - Sa., 08.00 Uhr - 22.00 Uhr zum Ortstarif

Abfallentsorgung

Rest- und Biomülltonne, Papiertonne
Anmeldung, Schadensmeldung und Reklamationen
Rathaus Mettlach, Zimmer 210, Telefon 06864/83-38
Kommunales Rückkonsumzentrum der Gemeinde Mettlach
Britter Straße 2-10 in Mettlach, Telefon 06864/910 551
Annahme von Sperrmüll, Sondermüll, Elektro- und Elektronikaltgeräten
Anlieferung nur während der Öffnungszeiten möglich
Montag, Dienstag und Mittwoch von 10 - 16 Uhr, Donnerstag 10 - 18 Uhr, Freitag 10 - 16 Uhr, Samstag 8 - 16 Uhr
Reklamationen und Gelbe Tonne:
Fa. Remondis, Dillingen, Telefon 06831/978841 und 0800 1223255
Wertstoffberatung im Rathaus: Telefon: 06864/83-38

Deponie

Deponie Mettlach, Zufahrt über Kachelpass - Mettlach-Saarhölzbach, 66693 Mettlach

Öffnungszeiten:
- Montag bis Freitag von 07.30 – 12.00 Uhr, 12.45 - 16.00 Uhr
  Letzter Einlass 15.45 Uhr

Annahme von Grünschnitt, Bauschutt und Erdmassen von Montag bis Freitag.
Samstag geschlossen!
Vom 08.01.2024 bis zum 05.04.2024 samstags geschlossen
Ab dem 06.04.2024 bis zum 30.11.2024 haben wir wieder samstags geöffnet.
Von 08:00 Uhr bis 14:00 Uhr
Um 13:45 Uhr ist letzte Einfahrt
Am 17.08.2024 und dem 02.11.2024 samstags geschlossen (Brückentag)
- Privatanlieferer bitte Personalausweis vorlegen.
- Für Sonderöffnungen bezüglich Großanlieferungen bitte telefonische Rücksprache halten, Tel.: 06821/40289-0

Privatanlieferer und Firmen können während der Öffnungszeiten gegen Barzahlung anliefern.
Die Preise gelten gemäß dem jeweils aktuellen Deponieaushang.
Firmen und Rechnungskunden nehmen bitte vor Anlieferung mit der Firma TERRAG unter der Rufnummer 06821/40289-0 Kontakt auf.

Deponie Orscholz-Weiten (Nur für Grünschnitt)
Zur Keltensiedlung - OT Orscholz, 66693 Mettlach

Die Deponie Weiten bleibt vom 26.11.2023 bis zum 05.04.2024 geschlossen.
Grünschnittabgabe nur auf unserer Deponie in Mettlach von Montag bis Freitag möglich.
Ab dem 06.04.2024 bis zum 30.11.2024 haben wir wieder samstags geöffnet.
Von 08:00 Uhr bis 14:00 Uhr
Um 13:45 Uhr ist letzte Einfahrt
Am 17.08.2024 und dem 02.11.2024 samstags geschlossen (Brückentag)

Passionskonzert

Sonntag | 03. März 2024 | 18.00 Uhr
Pfarr- und Wallfahrtskirche St. Lutwinus Mettlach

Werke für Orgel und Schola von F. Couperin, M. Charpentier, F. Liszt u.a.

Mitwirkende:
Schola Mediolacensis, Ltg. Dennis-Jens Ernst
Markus Stein, Orgel und Continuo

Eintritt frei - Türkollekte

Deutsches Rotes Kreuz
Ortsverein Orscholz

Montag, 25.03.2024
Turnhalle Saarbrückerstr. ORSCHOLZ
Von : 16:30 Uhr – 20:30 Uhr

Mit Terminreservierung

Der nächste Blutspendetermin findet statt:

am: **17.Juni 2024**
von: **16:30 Uhr**
bis: **20:30 Uhr**
wo: **Turnhalle – Ges.-Schule Saarbrücker Str.**

Förder & Träger Verein Wehingen

INFOABEND & Praktische Unterweisung

Handhabung des AED (Defibrillator)

Wann: Donnerstag, 22.02.2024 ab 18 Uhr
Wo: Bürgerhaus Wehingen, Vereinsraum
Teilnahme ist Kostenlos
Keine Anmeldung erforderlich

Deutsches Rotes Kreuz Ortsverein Weiten / Faha

Veranstalter:
Förder & Trägerverein Wehingen e.V.
mit Unterstützung des DRK OV Weiten-Faha

Mitteilungen für alle Ortsteile

DIE BÜCHEREI - KÖB St. Nikolaus Orscholz

Verkauf unserer Hörbücher
Hörbücher werden zunehmend zum Downloaden und Streamen angeboten. Die Ausleihe der Hörbücher in unserer Bücherei hat daher in den vergangenen Monaten stark abgenommen. Wir haben uns deshalb dazu entschlossen, unsere Hörbücher für Erwachsene kostengünstig abzugeben und somit Platz für andere Medien zu schaffen. Wir bieten diverse Genres an. Von Krimis und Thriller, bis hin zu Historischem und Schöner Literatur dürfte für jeden Geschmack etwas dabei sein. Wer Interesse an einem Schnäppchen hat, darf uns gerne zu unseren Öffnungszeiten besuchen.
Unsere Öffnungszeiten sind wie folgt:
Dienstag: 11.00 Uhr – 12.00 Uhr (an Schultagen)
Donnerstag: 16.30 Uhr – 18.00 Uhr
Sonntag: 10.00 Uhr – 11.30 Uhr
Wir freuen uns auf Ihren Besuch. Schauen Sie auch auf unserer Facebook-Seite vorbei, dort berichten wir regelmäßig über Büchertipps und Neuerscheinungen.

CDU Gemeindeverband Mettlach

Herzliche Einladung an alle Bürgerinnen und Bürger
Am 01. März 2024 sind es noch genau 100 Tage bis zur Kommunalwahl und wir wollen gemeinsam mit interessierten Bürgerinnen und Bürgern in das Super-Wahljahr starten.
Dazu möchten wir uns ab 19.00 Uhr im Bürgerhaus in Weiten (Luxemburger Straße 13) vorstellen, mit Ihnen ins Gespräch kommen und zuhören, wo der Schuh gerade drückt. Kommen Sie vorbei und lernen Sie uns, unsere Kandidaten aus den Dörfern und unsere Themen für die Zukunft der Gemeinde kennen. Seien Sie unser Gast, die angebotenen Getränke übernehmen wir.

Aus den Ortsteilen

Mettlach

Ortsvorsteher: Heiner Thul
Schloss Ziegelberg
Tel.: 06864/7420 oder 06864/8907753

Mitteilung des Ortsvorstehers

Mitteilung an alle Schlüsselbesitzer der Turnhalle
Am Dienstag, dem 27.02.2024 um 19:00 Uhr lädt der Ortsvorsteher alle Schlüsselbesitzer der Sporthalle zu einer Einführungsbesprechung in das neue Schließanlagensystem ein. An der Besprechung werden neben dem Ortsvorsteher Heiner Thul und seinem Stellvertreter Günter Leinen auch der Stellvertretende Leiter des Bauhofes der Gemeinde Mettlach, Christian Glaub, teilnehmen.
Informationen für Hundehalter
Liebe Mitbürgerinnen und Mitbürger, liebe Tierfreunde, ein Haustier zu halten bedeutet Arbeit egal ob es sich um ein Kaninchen, einen Kanarienvogel, Hunde oder Katzen handelt. Das A und O ist ein verantwortungsvoller Umgang mit dem Tier, Pflege und das Sauberhal-

ten der Ställe. Um so mehr bin ich verwundert, dass die Verantwortung für das liebe Haustier an der Haustür zu enden scheint. Bereits im vergangenen Jahr habe ich an die Hundehalter in unserem Ort appelliert die Kotbeutel nicht in den Kanaldeckeln und Regenabläufen an den Straßen zu entsorgen. Leider ist es Realität, dass sich nichts geändert hat. Durch aufmerksame Bürger und die Firma, die für die Reinigung der Abläufe zuständig ist, wurde ich erneut darauf hingewiesen, dass es Usus zu sein scheint die Hinterlassenschaften dort zu entsorgen. Nicht nur, dass es sich um Umweltverschmutzung und damit um eine Ordnungswidrigkeit handelt, auch der Ablauf von Regenwasser ist nicht mehr gewährleistet. Geruch und Wasser auf den Straßen sind die Folgen.

Ich möchte daher nochmals dringend aufrufen:

Die vollen Kotbeutel sind in den vorgesehenen Mülleimern oder im Hausmüll zu entsorgen und gehören nicht an den Straßenrand, in Wasserschächte oder den Wald. Verantwortungsvoller Umgang mit dem Tier ist ganzheitlich und sollte nicht beim Gassigehen enden. Die Umwelt, Nachbarn, Mitarbeiter des Bauhofs und ich werden es Ihnen danken!

Heiner Thul
Ortsvorsteher

Freiwillige Feuerwehr Mettlach Löschbezirk Mettlach

Übung

Am Samstag, dem 24. Februar 2024 findet um 15:45 Uhr die nächste Hauptübung statt.

Jugendfeuerwehr

Am Freitag, dem 23. Februar 2024 findet um 17:45 Uhr die nächste Übung der Jugendfeuerwehr statt.

DRK Ortsverein Mettlach

Einladung zur Blutspende

Liebe Blutspender, hier ein dickes Dankeschön an euch. Bei der letzten Blutspende hatten wir 81 Blutspender. Ihr seid einfach super. Vielen Dank und weiter so.

Der DRK Ortsverein Mettlach lädt ganz herzlich zur Blutspende ein.

Wann: Pfingstmontag, 20.05.2024 von 11:00 – 15:00 Uhr

Wo: In unseren Schulungsräumen, In der Langwiese 9. Zugang: vom Sporthallenparkplatz aus.

Wir freuen uns auf bekannte und neue Gesichter. An diesem Tag haben wir eine Tombola für euch in Planung. Jeder Spender zieht bei der Anmeldung ein Los aus dem Topf und kann sofort nachsehen, ob er etwas gewonnen hat und seinen Preis gleich mitnehmen. Für euer Wohl ist wieder bestens gesorgt.

Bei Fragen oder Interesse uns zu unterstützen, stehen wir euch gerne zur Verfügung. geisssusanna@gmail.com o. schumacher.isabelle@drk-mettlach.de. Jeder von euch Spendern ist etwas Besonderes, jeder Spender ist ein Vollblut-Held. Danke. 1 Blutspende kann bis zu 3 Leben retten.

Des Weiteren möchten wir euch gerne ermutigen, uns bei unseren Gruppenstunden in unseren Räumlichkeiten zu besuchen und so einen Einblick in unsere Arbeit zu bekommen. Vielleicht können wir den ein oder anderen in unserem Team willkommen heißen. Wir würden uns über aktive und nette neue Mitglieder freuen. Das Deutsche Rote Kreuz bietet eine Vielfalt an Beschäftigungen, die sich nicht nur auf den Sanitätsbereich beschränken.

Die nächsten Termine wären:

07.03.2024, Material- und Fahrzeugcheck (In der KatHalle Mettlach), bei interesse hier bitte vorher Kontakt mit uns aufnehmen (+49 1514 0388005)

21.03.2024, Übergabe an Rettungsdienst

04.04.2024, Bewusstlosigkeit/ Reanimation

SV 1920 Mettlach e.V.

www.svmettlach.de

Winterpause

- bis 25.02.2024

Vorbereitungsspiele 2024 der SG Mettlach-Merzig 1

28.01.2024 14:00 Uhr SG Mettlach-Merzig 1 - SF Rehlingen: 5:0

03.02.2024 14:00 Uhr SG Mettlach-Merzig 1 – SSC Schaffhausen: 3:0

06.02.2024 19:00 Uhr SG Mettlach-Merzig 1 - FC Zerf/Hochwald: 5:2

10.02.2024 13:00 Uhr SG Mettlach-Merzig 1 - 1 FC Saarbrücken: 2 2:1

17.02.2024 19:00 Uhr SG Mettlach-Merzig 1 - FSG Ottweiler/Steinbach: 2:1

Spiele nach der Winterpause

Datum, Heimmannschaft – Gastmannschaft, Zeit, Spielstätte

25.02.2024 SG Mettlach/Merzig – FC 08 Homburg 2 14:00 Merzig Kunstrasen

02.03.2024 SV Rot-Weiß Hasborn – SG Mettlach/Merzig 15:30 Hasborn Waldstadion

06.03.2024 SG Mettlach/Merzig SG – Marpingen-Urex. 19:00 Mettlach Rasenplatz

09.03.2024 SG Mettlach/Merzig – VfB Bor. Neunkirchen 15:30 Mettlach Rasenplatz

16.03.2024 SG Mettlach/Merzig – TuS Herrensohr 1 16:00 Mettlach Rasenplatz

23.03.2024 SF Köllerbach – SG Mettlach/Merzig 16:00 Köllerbach Kunstrasen

30.03.2024 SG Mettlach/Merzig – SV Saar 05 Saarbr. 16:00 Mettlach Rasenplatz

06.04.2024 FV Eppelborn – SG Mettlach/Merzig 16:00 Eppelborn Kunstrasen

13.04.2024 SG Mettlach/Merzig – DJK Ballweiler-Weckl. 15:00 Mettlach Rasenplatz

21.04.2024 SV 07 Elversberg II – SG Mettlach/Merzig 17:15 Elversberg Kunstrasen

27.04.2024 SG Mettlach/Merzig – VfL Primstal 16:00 Mettlach Rasenplatz

04.05.2024 SV Bliesmengen-B. – SG Mettlach/Merzig 16:30 Bliesmengen Kunstrasen

11.05.2024 SG Mettlach/Merzig – FSV Jägersburg 16:00 Mettlach Rasenplatz

19.05.2024 FV 09 Schwalbach – SG Mettlach/Merzig 15:30 Schwalbach Rasenplatz

26.05.2024 SG Mettlach/Merzig – SV Merchweiler 15:00 Mettlach Rasenplatz

Impressum “Mettlach aktuell”

Verlag und Herausgeber:
LINUS WITTICH Medien KG, 54343 Föhren, Europaallee 2
Tel. 06502/9147-0 oder 40

Verantwortlich für den redaktionellen Teil im Verlag
Martina Drolshagen

Verantwortlich für den Anzeigenteil: Melina Franklin, Föhren

Für Anzeigenveröffentlichungen und Fremdbeilagen gelten unsere Allgemeinen Geschäftsbedingungen und die z.Zt. gültige Anzeigenpreisliste. Für Textveröffentlichungen gelten unsere Allgemeinen Geschäftsbedingungen. Namentlich gekennzeichnete Artikel geben nicht unbedingt die Meinung der Redaktion wieder. Bei Nichtlieferung ohne Verschulden des Verlags oder infolge höherer Gewalt, Unruhen, Störung des Arbeitsfriedens, bestehen keine Ansprüche gegen den Verlag.

Musikvereinigung 1851 Mettlach e.V.

Proben Hauptorchester
Die Proben finden immer dienstags um 19:30 Uhr auf Schloss Ziegelberg statt. Denkt bitte daran, euch in der Konzertmeister-App an- bzw. abzumelden.
Rückblick
Am 11.02.2024 liefen wir in Saarhölzbach beim Fastnachtsumzug mit. Als Minnie und Mickey Mäuse trotzten wir dem schlechten Wetter und sorgten für musikalische Unterhaltung.

Obst- und Gartenbauverein Mettlach e.V.

Vereinsfahrt
Liebe Obst- und Gartenbaufreunde, nach vielen Jahren möchten wir dieses Jahr gerne wieder eine Vereinsfahrt unternehmen. Ins schöne Schwabenland soll es im Wonnemonat Mai gehen, zum Ende der Pfingstferien. Reisedatum: 24. bis 26. Mai 2024
Kosten: Mitglieder: 330,00 Euro pro Person im DZ, 370,00 Euro pro Person im EZ, 255 Euro Kinder bis 12 Jahre. Nichtmitglieder: 350,00 Euro pro Person im DZ, 390 Euro pro Person im EZ.
Die Preise beinhalten: Frühstücksbüffet, Abendessen, Führungen in Tübingen und Ulm, Alb-Card mit vielen Extras, Eintritt ins Steiff-Museum, Eintritt Burg Hohenzollern, alle Rundfahrten.
Verbindliche Anmeldung wegen genauerer Planung bitte bis zum 28. Februar 2024. Den unteren Teil einfach ausgefüllt in unseren Briefkasten: Auf der Platsch 2 in Mettlach. Per Email: irinagraus@gmail.com oder whatsapp: 0173/7016020

Vereinsfahrt „Schwabenland“

OGV Mettlach, 24. – 26. Mai 2024

Ich nehme mit _____ Erwachsenen und _____ Kindern teil und

benötige _____ Doppelzimmer _____ Einzelzimmer.

_____
Name, Geburtsdatum

Orscholz

Ortsvorsteher: Manuel Kerber
Cloefstraße 3, Tel.: 0151/11619589
Mail: ov_orscholz@aol.com

Mitteilung des Ortsvorstehers

Einladung zur Teilnahme an picobello 2024
Der Ortsrat Orscholz lädt wie jedes Jahr alle Orscholzerinnen und Orscholzer ganz herzlich dazu ein, gemeinsam im Rahmen dieser tollen, nachhaltigen Aktion, am 16.03.2024 ab 10:00 Uhr unser Dorf noch sauberer zu machen. Egal ob Groß oder Klein, gemeinsam möchten wir den herumliegenden Müll in und um unserem Dorf aufsammeln und ordentlich entsorgen. Dazu treffen wir uns um 10.00 Uhr auf dem Dorfplatz, teilen uns in Gruppen auf, bewaffnen uns mit Müllsäcken und Handschuhen (werden gestellt) und schwärmen aus.
Im Anschluss wird es für alle Teilnehmer, die mit anpacken, auf dem Dorfplatz eine Stärkung geben.
Um das ganze besser planen zu können wäre eine Rückmeldung, ob und mit viel Personen ihr teilnehmen wollt, sehr hilfreich für uns. Gerne per Mail an post@manuelkerber.de oder WhatsApp (0151/11619589).
Manuel Kerber
Ortsvorsteher

Freiwillige Feuerwehr Mettlach Löschbezirk Orscholz

Übung
Am Donnerstag, dem 22. Februar 2024 treffen wir uns um 19:00 Uhr zu unserer nächsten Übung zum Thema „Erste Hilfe“.
Türöffnungsgruppe
Am Mittwoch, dem 28. Februar 2024 trifft sich die Türöffnungsgruppe um 19:00 Uhr zu ihrer nächsten Übung.

DRK Ortsverein Orscholz

Aufruf zum Blutspenden am 25. März 2024
Immer noch gilt: „Ohne Blut keine Hilfe“!
Zum nächsten Blutspendetermin lädt der Ortsverein des Deutschen Roten Kreuzes (DRK) Orscholz in die Turnhalle der Gemeinschaftsschule an der Saarschleife (Saarbrücker Str.) am 25. März. 2024 herzlich ein. Der Termin findet in der Zeit von 16:30 Uhr bis 20:30 Uhr statt.
Da der letzte Termin ja leider der Witterung zum Opfer fiel, freuen wir wir uns auf sehr viele Blutspender. Auch im neuen Jahr reißen die schrecklichen Ereignisse nicht ab. Es werden zur Zeit noch mehr Blutkonserven gebraucht. Gewisse Situationen dulden auch im neuen Jahr keinen Aufschub bei Operationen und Krankheiten durch Blutmangel. Um genügend Vorrat zu haben bitten wir Sie, sich wieder zahlreich bei unserem Termin anzumelden. Wir zählen auf Sie. Vielen Dank. Spenden Sie Blut und retten Sie damit Leben - Danke.
Blut spenden darf man ab 18 Jahren. Erstspender bitte bis 19:00 Uhr für den Termin anmelden. Es ist ratsam vor der Spende schon zu Hause reichlich Flüssigkeit zu trinken. Und wenn Sie möchten, können Sie wieder nach der Blutspende am Tisch Platz nehmen, Getränke und Essen verzehren.
Das Terminreservierungssystem bleibt fester Bestandteil der Termine. Melden Sie sich wenn möglich dort an. Sie können gerne auch ohne Termin kommen, denn alle Spendenwillige sind willkommen, müssen aber mit geringen Wartezeiten rechnen.
Anmeldemöglichkeiten: 0800 11 949 11 oder www.blutspende.jetzt oder www. Spendeservice.net oder E-Mail: info@bsdwest.de oder https://terminreservierung. Blut-spendedienst-west.de/m.orscholz

SCV Orscholz

Aktive
Landesliga West 20. Spieltag
Sonntag, 25.02.2024
SCV Orscholz - SV Weiskirchen, 14:30 Uhr
Spielort Orscholz (kurzfristige Änderung möglich)
Jahreshauptversammlung 2024 mit Neuwahlen
Am Freitag, dem 22.03.2024 findet um 20:00 Uhr im Clubheim des SCV die diesjährige Jahreshauptversammlung mit Neuwahlen statt. Hierzu sind alle Vereinsmitglieder herzlich eingeladen.
Tagesordnung:

1. Eröffnung - Begrüßung - Totengedenken
2. Bericht des 1. Vorsitzenden
3. Bericht des Geschäftsführers
4. Bericht des Hauptkassierers
5. Bericht der Kassenprüfer
6. Berichte aus den aktiven Bereichen
   a. aktive Mannschaften
   b. Jugendabteilung
   c. Alte Herren
7. Aussprache zu TOP 2 bis 6
8. Wahl eines Versammlungsleiters
9. Entlastung des Vorstandes
10. Neuwahlen
11. Anträge
12. Verschiedenes
13. Schlusswort des 1. Vorsitzenden

Anträge zur Tagesordnung sind bis spätestens 15.03.2024 beim 1. Vorsitzenden Dominik Gehres, Im Kahlenbruch 5b, Orscholz schriftlich einzureichen.

Musikverein 1883 Orscholz e.V.

www.mv-orscholz.de
Nächste Proben
Freitag, 23. Februar 2024, 19:30 Uhr
Freitag, 01. März 2024, 19:30 Uhr
Achtung: Bitte in der Konzertmeister-App eintragen!
Instrumenten-Workshop
Liebe Kinder! Hast du Lust, ein Musikinstrument zu lernen? Dann komm am 24. Februar 2024 um 10.00 Uhr in die Grundschule Orscholz. Hier veranstaltet der Musikverein 1883 Orscholz e.V. einen

Instrumenten-Workshop für alle Kinder ab 7 Jahren und für unsere BlockflötenschülerInnen. Interessierte Erwachsene sind ebenfalls herzlich willkommen. An diesem Tag besuchst du zusammen mit unseren erfahrenen Jugendlichen die verschiedenen Mini-Workshops. Hier werden dir unsere AusbilderInnen die verschiedenen Musikinstrumente vorstellen. Damit du das richtige Instrument für dich findest, hast du die Möglichkeit, viele verschiedene Instrumente auszuprobieren. Wir haben in den letzten zwei Jahren ein Konzept für die Jugendarbeit erarbeitet, das es uns ermöglicht, dir/Ihnen tolle Angebote zu machen. Außerdem kannst Du als JungmusikerIn in unserem Vorstufenorchester mitspielen und von der regelmäßigen Orchesterarbeit profitieren. Außerdem bieten wir immer wieder tolle Gemeinschaftsprojekte an. Aber das ist noch nicht alles: Bei Obst, Kuchen, Sprudel und Kaffee informieren wir dich, deine Eltern und Interessierte gerne über unser Ausbildungsangebot.
Die Teilnahme an unserem Instrumenten-Workshop ist unverbindlich und kostenlos. Haben wir dein/Ihr Interesse geweckt?
Um den Tag besser planen zu können, wird um Anmeldung unter jugendvertreter@mv-orscholz.de bis zum 21. Februar 2024 gebeten. Wir freuen uns auf dich/Sie.
Kontakt: Emma Heck & Philip Kiefer (Jugendvertreter) unter jugendvertreter@mv-orscholz.de Evelin Lackas (1. Vorsitzende) unter Tel.: 0170 380 40 29

Fasching beim Musikverein

Am Faschingssamstag fand im Proberaum ein lustiger Kinderfasching statt. Um 08:30 Uhr starteten wir mit einem gemeinsamen Karnevalsfrühstück, danach ging es mit einigen Kennenlern-, Bewegungs- und Rhythmusspielen weiter. Auch ein Escape-Room-Spiel war dabei. Es hat viel Spaß gemacht und war ein toller Start ins Faschingswochenende. Außerdem haben sich unsere Blockflötenkinder, die von Anfang an dabei sind und die, die im letzten Jahr dazu gekommen sind, besser kennen gelernt, was für unsere Probenarbeit im Blockflötenorchester sehr wichtig ist.

SG Cloef 1965 Orscholz e.V.

Freundschaftstunier in Troisvierges / Lux

Die Bogenschützen „Archers du Nord“ in Luxemburg hatten zum Turnier eingeladen. Die SG Cloef Orscholz war mit 2 Starter angetreten. In der Klasse Schul Mix Recurve Bogen siegte Berkes Enna mit 393 Ringen. Den 2. Platz sicherte sich Ludovicy Chloé mit pers. Bestleistung von 355 Ringen. Herzlichen Glückwunsch.

Tischtennisverein Orscholz e.V.

www.ttv-orscholz.de

Mitgliederversammlung am Sonntag, dem 03.03.2024

Am Sonntag, dem 03.03.2024 findet um 17:00 Uhr im Vesperstübchen Wiesenhof die diesjährige Mitgliederversammlung des Tischtennisvereins Orscholz statt.

Tagesordnung:

1. Begrüßung und Eröffnung der Versammlung durch den 1. Vorsitzenden
2. Feststellung der Beschlussfähigkeit
3. Totenehrung
4. Verlesung und Anerkennung des Protokolls der letzten Mitgliederversammlung vom 05.03.2023
5. Berichte des Vorstandes
   a) 1. Vorsitzender
   b) Geschäftsführer
   c) Sportwart
   d) Kassenwart
6. Bericht der Kassenprüfer
7. Entlastung des Kassenwartes
8. Verschiedenes
9. Schlusswort des 1. Vorsitzenden

Zu dieser Versammlung sind alle Vereinsmitglieder recht herzlich eingeladen. Um zahlreiches Erscheinen wird gebeten. Persönliche Einladungen ergehen nicht.

Die nächsten Spieltermine

1. Bezirksklasse – Samstag, 24.02.2024, 18:30 Uhr:
DJK Saarlouis-Roden II – Herren I
4er Herren-Mannschaften – Samstag, 24.02.2024, 18:30 Uhr:
TTC Lindscheid III – Herren II
Bezirksklasse Jugend 19 – Samstag, 24.02.2024, 14:30 Uhr:
Jugend – TTV Reisbach

Fischerfreunde 1978 Orscholz e.V.

Einladung zur Jahreshauptversammlung

Am Samstag, dem 23. März 2024 findet um 19:00 Uhr im Wirtschaftsgebäude am Jugendzeltplatz in Orscholz die Jahreshauptversammlung statt. Hierzu sind alle Vereinsmitglieder herzlich eingeladen.

Tagesordnung

1. Begrüßung
2. Totenehrung
3. Bericht des 1. Vorsitzenden
4. Bericht des Geschäftsführers
5. Bericht des Kassierers
6. Bericht der Kassenprüfer
7. Bericht des Sportwartes
8. Bericht des Jugendwartes
9. Bericht des Gewässerwarts
10. Aussprachen zu den Top 3 bis 9
11. Wahl eines Versammlungsleiters
12. Entlastung des Kassierers

13. Wahl eines Kassenprüfers
14. Verschiedenes
15. Schlusswort

Anträge zur Tagesordnung sind bis spätestens 16. März 2024 beim 1. Vorsitzenden Werner Spanier, Ringstraße 17, Orscholz, schriftlich einzureichen.

Orscholz – Cloef Touristik e.V.

Einladung zur Jahreshauptversammlung 2024
Zur diesjährigen Jahreshauptversammlung der Orscholz Cloef-Touristik laden wir alle Vereinsmitglieder recht herzlich ein. Diese findet am Donnerstag, dem 14.03.2024 um 19:00 Uhr in den Räumen des DRK Ortsverbandes Orscholz an der Grundschule statt.
Tagesordnungspunkte sind:

1. Begrüßung
2. Feststellung der Ordnungsmäßig- und der Beschlussfähigkeit
3. Berichte des Vorstandes
   a. Bericht der 1. Vorsitzenden
   b. Bericht der Kassiererin
4. Aussprache zu den Berichten
5. Entlastung des Vorstandes
6. Vorschau 2024
   - Vereinswanderungen 2024
   - Höckerlinienfest
   - 70-jähriges Vereinsjubiläum
7. Verschiedenes - Fragen - Anregungen - Bekanntgaben
8. Schlusswort der Vorsitzenden

Um rege Beteiligung wird gebeten.

Partnerschaftsverein Varades-Orscholz e.V.

Fahrt zur Weinmesse nach Varades 2024
Am ersten Märzwochenende (01. bis 03. März 2024) findet der traditionelle Besuch der Weinmesse in Varades statt. Jeder, der noch mitfahren möchte, ist herzlich eingeladen, unseren französischen Partnerort zu besuchen. Sprachkenntnisse werden hierfür nicht vorausgesetzt.
Wer interessiert ist, kann sich gerne bei uns melden: E-Mail: info@varades-orscholz.eu, Telefon: 06865-518, WhatsApp: 0049 163 4195954, Instagram: varades_orscholz
Wir freuen uns auf euch.

Pfarrbezirk St. Nikolaus Orscholz

Neue Kläppern für Orscholz

Die Fastenzeit hat begonnen und damit sind es nur noch wenige Wochen bis zum Osterfest. Und genau wie die Fastenzeit gehört auch die Kläpperaktion fest zu den Tagen vor Ostern dazu. Natürlich auch in diesem Jahr. Einige der vorhandenen Kläppern sind allerdings nach vielen Jahren im Gebrauch stark abgenutzt. Aus diesem Grund wurden mit den gesammelten Spenden der letztjährigen erfolgreichen Kläpperaktion 10 neue Kläppern bei einem Orscholzer Schreinereibetrieb angeschafft. Damit ist der Fortbestand der Aktion zumindest aus Materialsicht in den nächsten Jahren gesichert. Wir freuen uns auch in diesem Jahr wieder auf eine erfolgreiche Kläpperaktion und viele helfende Hände, ohne die die Kläpperaktion nicht durchgeführt werden kann. In den nächsten Wochen werden wir an dieser Stelle noch einmal genauer informieren. Anmeldungen sind aber auch jetzt schon bei Lucas Gariboli (Tel.: 015170109002) möglich.
Einige der neuen Kläppern, die sowohl für Rechts- als auch für Linkshänder angeschafft wurden. (Foto: Lucas Gariboli)

Saarhölzbach

Ortsvorsteher: Christian Stutz
Hochwaldstr. 3a, Tel.: 06864/270523,
Mail: ortsvorsteher.saarhoelzbach@stutz.biz

Mitteilung des Ortsvorstehers

Weihnachtsbasar 2023
Die Organistoren des Weihnachtsbasars Dennis Kaspar und Christian Stutz sagen Danke. Danke an alle die da waren und dies alles möglich gemacht haben. Danke auch an die vielen Helfer und Vereine. Danke an alle klein und groß Spender. Danke an Reinhold Schamper, der uns mit seiner großen Spende von 7000 € unterstützt hat. Wir konnten in diesem Jahr damit einen Betrag von 8300 € an den Spendenbeauftragten der Elterninitiative Krebskranker Kinder im Saarland e.V., Herrn Frank Gläser, übergeben. Wir freuen uns schon auf den Weihnachtsbasar 2024.

Christian Stutz
Ortsvorsteher

Asphaltsanierungen

Im Zuge von Asphaltsanierungen werden die nachstehenden Straßenzüge im Zeitraum vom 26.02.2024 bis einschließlich 04.03.2024 saniert.
- Antoniusstraße Saarhölzbach
- Bachstraße im Kreuzungsbereich Im Droschelt

Die vorbereitenden Arbeiten finden unter halbseitiger Sperrung statt. Die Erneuerung des Asphaltbelags unter Vollsperrung. Hierzu werden die betroffenen Anwohner mittels „Handzettel“ über den genauen Termin informiert.

Vollsperrung

der Antoniusstraße und Teilabschnitte Bachstraße, Saarhölzbach
Im Zeitraum 26.02.2024 bis einschließlich 04.03.2024 kann es im Ortsteil Saarhölzbach wegen Asphaltarbeiten in folgenden Straßen zu Behinderungen bei der Müllabfuhr kommen:

- Antoniusstraße komplett
- Bachstraße zwischen Hausnummer 10 und 20

Um eine reibungslose Abfuhr zu gewährleisten, stellen Sie die Abfallgefäße bitte außerhalb der Baustelle bereit.
Ich bitte um Beachtung.
Der Bürgermeister
Daniel Kiefer

Schützenverein „St. Hubertus“ Saarhölzbach e.V.

www.sv-saarhoelzbach.de
Rundenwettkampfsaison 2023/2024
Sportdisziplin Luftgewehr; Oberliga West
17.02.2024, Urexweiler II - Saarhölzbach: 1135:1121 Ringe
Barth David – 350 Ringe (AK)
Schumacher Sarah – 372 Ringe
Schweiger Moritz – 353 Ringe (AK)
Seidel Ivy – 363 Ringe
Summa Katharina – 386 Ringe
Information:
Wenn Sie sich für unseren Sport interessieren, möchten wir Sie zu einem Schnuppertraining an einem unsrer Trainingstagen einladen. Es stehen Ihnen auf unserer modernen Sportanlage qualifizierte Trainer in den Sportdisziplinen Gewehr und Pistole zur Verfügung.
Trainingsmöglichkeiten
Jugendtraining:
Freitag, 17:00 Uhr - 19:00 Uhr
Training:
Freitag, 19:00 Uhr - 21:00 Uhr
Sonntag, 10:00 Uhr - 12:00 Uhr
Weitere Termine sind nach Terminabsprache möglich.

Angelsportverein 1966 Saarhölzbach e.V.

Vereinsbeitrag 2024 wird fällig
Es wird darauf hingewiesen, dass der Vereinsbeitrag für das Jahr 2024 bis spätestens 31. März 2024 fällig wird. Der Vereinsbeitrag beträgt derzeit: für aktive Mitglieder (Senioren) 40 €; für Jugendliche 15 €, für inaktive bzw. fördernde Mitglieder 20 €; gleiches gilt für die zusätzlich zum jährlichen Vereinsbeitrag für 3 Jahre (sog. „Probezeit“) von Neumitgliedern zu zahlende Vereinsumlage. Der Vereinsbeitrag für das Kalenderjahr 2024 ist bis spätestens 31.03.2024 auf das Vereinskonto bei der Sparkasse Merzig-Wadern, IBAN: DE06 5935 1040 0000 2021 84, BIC: MERZDE55XXX, unter Angabe des Verwendungszwecks „Vereinsbeitrag 2024“ zu überweisen. Der Vereinsbeitrag kann auch beim 1. Vorsitzenden, Jürgen Morbe, Auf Wollscheid 9, Saarhölzbach oder im Rahmen des „Anglertreffs“, regelmäßig freitags ab 17.30 Uhr, in unserer Vereinshütte, entrichtet werden. Bei dieser Gelegenheit kann dann auch unser Vereins-Erlaubnisschein (gelb), gegen Vorlage eines gültigen Jahres-Fischerei-Erlaubnisscheines (sog. „Polizeischein“), in seiner Gültigkeit um ein weiteres Jahr verlängert werden. Der seitens durch den Fischereiverband Saar e.V. seinerzeit eingeführte und ausgestellte Mitgliedsausweis (Scheckkartenform) behält dagegen weiterhin seine Gültigkeit.
Herzliche Einladung zum regelmäßigen „Anglertreff“
Eine herzliche Einladung ergeht an unsere Mitglieder und Freunde, gerne auch mit Partner.in und/oder Familie, unseren regelmäßigen „Anglertreff“, freitags, ab 17.30 Uhr in unserer Vereinshütte, zu besuchen. Wir würden uns über eine rege Teilnahme sehr freuen.

Obst- und Gartenbauverein Saarhölzbach

Mitgliederversammlung 2024
Am Sonntag, dem 10.03.2024 findet um 16.00 Uhr im Raum des 3K auf Kappelt unserer diesjährige Mitgliederversammlung statt, zu der wir alle Mitglieder des OGV Saarhölzbach recht herzlich einladen.
Tagesordnung

1. Begrüßung durch den 1. Vorsitzenden
2. Totenehrung
3. Bericht der Schriftführerin
4. Bericht des Kassierers
5. Bericht der Kassenprüfer
6. Aussprache zu Punkten 3 bis 5
7. Entlastung des Vorstandes
8. Anträge
9. Verschiedenes
10. Schlusswort

Anträge können bei unserem 1. Vorsitzenden Peter Strupp bis 05.03.2024 eingereicht werden.

Bienenzuchtverein Saarhölzbach

Mitgliederversammlung
Am Dienstag, 05. März 2024 findet um 19.00 Uhr bei Joe´s Fifties in Mettlach die diesjährige Mitgliederversammlung statt. Hierzu sind alle Mitglieder herzlich eingeladen
Tagesordnung:

1. Begrüßung durch den Vorsitzenden
2. Totenehrung
3. Bericht des 1. Vorsitzenden
4. Bericht des Kassierers und der Kassenprüfer
5. Entlastung des Vorstandes
6. Beschlussfassung über vorliegende Anträge

Anträge zur Mitgliederversammlung können bis zum 04.03.2024 beim 1. Vorsitzenden gestellt werden. Persönliche Einladungen ergehen nicht.

Kultur Klub Kappelt e.V.

Führung durch den Ortsteil
Liebe Saarhölzbacher und Freunde, am Sonntagnachmittag um 14.00 Uhr veranstaltet, im Rahmen des Weltgästeführertages, Frau Marion Mader-Remmel, die Gästeführerin der Gemeinde, eine kostenlose Führung durch die Gassen, Straßen und Brücken von Saarhölzbach. Es erwartet die Interessierten ein einstündiger Spaziergang, bei dem auch allerhand unbekanntes über unseren Ort, fachkundig und kurzweilig erzählt und gezeigt wird. Die Teilnehmerzahl ist auf 30 Personen begrenzt.
Anmeldungen bitte bei Frau Mader-Remmel unter Tel. 0151/16579770 oder per E-mail an cloef@web.de. Wir vom Kultur Klub Kappelt laden alle zu dieser außergewöhnlichen Veranstaltung ein.

Sprochecken

Hallo ihr Lieben!
Wir treffen uns wieder zum Sprochen am Mittwoch, dem 28.02.2024 um 14:30 Uhr. Bis dann – Bea und Team.

WEITEN

Ortsvorsteher: Markus Schreiner
Trierer Straße 36, Tel.: 0151 15227126
Mail: schreiner.weiten@web.de

Spielvereinigung Faha-Weiten e.V.

„Just do it again” Ferienfreizeit 2024 der SG-Leuktal
Mehrfach erfolgreich durchgeführte Ferienfreizeiten, die sowohl den Kindern, Eltern als auch den Betreuern sehr viel Spaß bereitet haben, motivieren die SG-Leuktal erneut in Zusammenarbeit mit dem „Förderverein Leukbachtal e.V.“ im Jahr 2024 in der 1. Sommerferienwoche vom 15. bis 19. Juli 2024 eine Ferienfreizeit auf dem Gelände des Rasenplatzes in Weiten zu veranstalten.

Foto: Kinder und Betreuergruppe Ferienfreizeit 2023
Mädchen und Jungs im Alter von 6 – 12 Jahren haben die Möglichkeit unter Anleitung von qualifizierten Sportpädagogen, Erziehern, Betreuern und Trainern an einem interessanten Programm teilzunehmen. Hierbei wird erneut das erfolgreiche Betreuer-Team der letzten „Freizeit 2023“, ergänzt um weitere erfahrene Coaches antreten. Spaß und Freude am Sport werden wiederum bei den Aktivitäten im Mittelpunkt stehen.
Bei unserem Ferienangebot erleben die Mädchen und Jungs gemeinsame Aktivitäten und jede Menge Spaß. Kooperationsaufgaben und

sportliche Bewegung in der Gruppe stärken das Selbstvertrauen jedes Einzelnen und den Teamgedanken in der Gruppe. Unser Angebot der Ferienfreizeit beinhaltet täglich zwei Aktivitäten, die individuell auf Gruppengröße und Altersklasse abgestimmt werden. Weitere Informationen und Anmeldung unter: www.faha-weiten.jimdo.de

Leukbachschützen „Hubertus“ Weiten e.V.

Ergebnisse der Rundenkämpfe
1. Rundenkampf LGA
Luftgewehr Auflage Regionalliga Süd vom 15.02.2024
Weiten - Eppelborn 2: 922,2:922,4 Ringe
Ralf Hoffeld – 311,4 Ringe
Bernhard Philipps – 306,7 Ringe
Michael Kremer – 304,1 Ringe
Reiner Schmitt – 304,0 Ringe
Hans-Leo Junk – 296,8 Ringe
Nächster Rundenkampf: 29.02.2024, 18:00 Uhr gegen Karlsbrunn 2 (auswärts).
Interessieren Sie sich für einen Sport, bei dem Konzentration, Kondition, Koordination, Kraft und Ausdauer gleichermaßen wichtig ist? Dann schauen Sie doch mal bei unserem Training mit qualifizierten Trainern für die Disziplinen Gewehr und Pistole vorbei und probieren Sie das Sportschießen selbst einmal aus.
Für die Jugend bieten wir als „Talentnest“ (ausgewählter Verein vom Schützenverband Saar für hervorragende Jugendarbeit) 1-mal wöchentlich ein spezielles Jugendtraining an, bei dem nicht nur das Sportschießen im Vordergrund steht, sondern auch die körperliche Fitness.
Kinder unter 12 Jahren haben die Möglichkeit das Schießen mit Lichtgewehr und Lichtpistole auf unserer elektronischen Schießanlage zu erlernen.
Öffnungszeiten Schützenhaus
Mittwoch: 19:00 Uhr - 22:00 Uhr
Freitag: 18:00 Uhr - 20:00 Uhr (Jugendtraining)
Freitag: 20:00 Uhr - 23:00 Uhr
Sonntag: 10:00 Uhr - 13:00 Uhr (nur Training)
Die Leukbachschützen freuen sich auf Ihren Besuch!
Weitere Infos gibt’s unter: www.leukbachschuetzen.de

Musikverein „Hubertus 1901“ Weiten e.V.

Proben Hauptorchester
Mittwoch, 21.02.2024 um 19.00 Uhr im Bürgerhaus Weiten.
Mittwoch, 28.02.2024 um 19.00 Uhr im Bürgerhaus Weiten.
Bei Verhinderung bitte bei der ersten Vorsitzenden oder in der WhatsApp-Gruppe abmelden.
Proben Jugendorchester
Freitag, 23.02.2024 um 17:45 Uhr im Bürgerhaus Weiten.
Freitag, 01.03.2024 um 17:45 Uhr im Bürgerhaus Weiten.
Bei Verhinderung bitte in der WhatsApp-Gruppe abmelden.
Musikalische Früherziehung
Immer dienstags von 16.00 – 17.00 Uhr veranstaltet Ghislaine Umland in Zusammenarbeit mit dem Musikverein Weiten und der Musikschule Merzig die musikalische Früherziehung im Bürgerhaus Weiten. Die Musikalische Früherziehung ist für Kinder ab 4 Jahren. Kommt gerne vorbei zum reinschnuppern oder auch zum Anmelden. So fördert sie: logisches Denken, Sprache, besseres Wortgedächtnis, Feinmotorik, Sozialkompetenz. Wenn man das von klein auf macht, werden Gehirnareale verknüpft, welche unter normalen Bedingungen nicht zwingend miteinander kombiniert werden.

Kath. Frauengemeinschaft St. Hubertus Weiten

Weltgebetstag der Frauen
Am Sonntag, dem 03.03.2024 begehen wir den diesjährigen Weltgebetstag der Frauen, der von den Frauen aus Palästina verantwortungsvoll und behutsam erarbeitet wurde. Das Thema „durch das Band des Friedens“ ist so aktuell, wie fast nie zuvor. Beten wir daher gemeinsam ab 14.30 Uhr in der Kirche St. Hubertus für den Weltfrieden.
Anschließend treffen wir uns zum gemütlichen Beisammensein bei Kaffee und Kuchen im Bürgerhaus - kleiner Raum.

Fastnachtsteam Weiten

Fastnacht in Weiten
„Verzaubernde Fastnacht in Weiten: Hexenfrühstück und Kinderfasching begeistern!”
Weiten erlebte am 08. und 12. Februar 2024 magische Momente, als das Fastnachtsteam Weiten zum Hexenfrühstück und Kinderfasching lud. Die Halle verwandelte sich in einen Hexenkessel voller Spaß und Freude. Beim Hexenfrühstück durften sich die Gäste an einem schaurig-schönen Frühstücksbuffet bedienen, das selbst die anspruchsvollsten Hexen und Zauberer zufriedenstellte. Von reichhaltigem Buffet bis hin zu brodelnden Zaubertrank-Cocktails war für jeden Gaumen und jede Zauberformel etwas dabei. Doch nicht nur kulinarisch wurde aufgetischt, auch das Rahmenprogramm ließ keine Wünsche offen. Mit witzigen Büttenreden, mitreißenden Gesangseinlagen und energiegeladenen Tanzgruppen wurde das Publikum in beste Stimmung versetzt. Den Höhepunkt bildete der Auftritt des Zauberers Maxime Maurice, der mit seinen verblüffenden Tricks und Illusionen die Gäste in Staunen versetzte und für sprichwörtliche magische Momente sorgte. Auch der Kinderfasching war ein wahrer Höhepunkt für die kleinen Narren. Ein buntes Programm auf der Bühne sorgte für strahlende Kinderaugen und herzhaftes Gelächter. Doch nicht nur das Unterhaltungsprogramm begeisterte die jungen Gäste, auch der beliebte Kindercocktail fand großen Anklang. Ein zauberhafter Mix aus Fruchtsäften und spritzigen Zutaten, der von allen Kindern geliebt wurde und für erfrischende Momente sorgte.
Das Fasnachtsteam Weiten bedankt sich herzlich bei allen Aktiven, Helfern und Sponsoren, die zum Gelingen dieser phänomenalen Veranstaltungen beigetragen haben. Mit einem dreifachen “Weiten - Noun Dae!” lassen wir die diesjährige Fasnacht in Weiten fröhlich ausklingen und freuen uns schon jetzt auf die nächste Session.

TÜNSDORF

Ortsvorsteher: Jörg Hupperich
Schillerstraße 43
Tel.: 0170/3860716

Freiwillige Feuerwehr Mettlach Löschbezirk Tünsdorf

Übungen
Freitag, 23.02.2024, 18:00 Uhr – Jugendwehr
Sonntag, 25.02.2024, 09:00 Uhr – Aktive Wehr
Förderverein der Freiwilligen Feuerwehr Löschbezirk Tünsdorf
Mitgliederversammlung
Wir laden alle Mitglieder zur Mitgliederversammlung am Dienstag, dem 12.03.2024 um 19:00 Uhr, in das Feuerwehrgerätehaus ein.
Tagesordnung

1. Begrüßung
2. Bericht des 1. Vorsitzenden
3. Kassenbericht
4. Bericht der Kassenprüfer
5. Wahl eines Versammlungsleiters
6. Entlastung des Vorstands
7. Erklärung und Neuwahl des Vorstands
8. Verschiedenes

VfB Tünsdorf

Spiele der folgenden Woche
Die Rückrunde bei den Aktiven startet am folgenden Wochenende.
Sonntag, 25.02.2024
SG Körprich-Bilsdorf 1 – VfB Tünsdorf 1, Anst. 14.30 Uhr
VfB Gisingen 1 – VfB Tünsdorf 2, Anst. 14.30 Uhr
Mittwoch, 28.02.2024
1. FC Schmelz 1 – VfB Tünsdorf 1, Anst.: 19.30 Uhr
VfB Tünsdorf 2 – SF Rehlingen-Fremersdorf, 2 Anst. 19.30 Uhr
Kindertanzen
Der VfB Tünsdorf bietet ab März 2024 Kindertanzen für Kinder von 3 bis 12 Jahren mit Teresita Ewen (Terry) an. Teresita ist Gründerin der Tanzschule C4C Dance Studio in Huehuetenango/Guatemala Mit dieser Tanzschule nahm sie an internationalen Tanzwettbewerben teil, unter anderem 2019 in Panamá auf der Intercontinental All Dance Championship und konnte viele internationale Erfolge feiern in Ballet, Hip Hop, Show und zeitgenössischer Tanz. Bei Interesse bitte bei Tersita unter der Nr. +49 176 43891833 melden.

FC Bayern München Fanclub „Bavaria-Kewelsberg `19“ e.V.

Neujahresempfang
Der FC Bayern Fanclub „Bavaria Kewelsberg‘19“ aus Tünsdorf trifft sich am Samstag, dem 24.02.2024 ab 19.00 Uhr im Hotel-Restaurant Laux in Merzig-Weiler zum alljährlichen Neujahresempfang.
Während unserem gemütlichen Beisammensein veranstalten wir eine Tombola zu Gunsten unseres Fanclubs bei der Groß und Klein tolle Sachpreise gewinnen können. Nicht nur alle aktiven Mitglieder samt Anhang sind herzlich eingeladen, nein, auch alle Freunde und Sympathisanten des FC Bayern, neutrale Fußball begeisterte sowie alle an einer Mitgliedschaft in unserem Fanclub interessierten Personen sind herzlich willkommen sich zu uns zu gesellen.
Speisen können ganz normal á la Carte bestellt werden. Die Kosten für Speis und Trank tragen bei unserem Neujahresempfang alle Besucher für sich selbst. Wir freuen uns auf einen gemütlichen Samstag Abend mit euch.

Nohn

Ortsvorsteherin: Irene Montnacher
Kleestraße 14
Tel.: 0170/4061745

NCV e.V – Die Rutzenbuhnen

Am Aschermittwoch ist alles vorbei
Nach diesem grandiosen Finale der Nohner Fastnacht mit dem Rosenmontagsumzug und dem mittlerweile letzten weggeräumten Schnipsel in und um die Halle ist es an der Zeit die Session Revue passieren zu lassen:
Erstmal Danke an alle Akteure und Helfer vor, hinter und auf der Bühne. Ohne euch wären all diese tollen Veranstaltungen nicht möglich gewesen. Danke auch an die beiden Prinzenpaare Prinz Martin II. und Prinzessin Sandra II. und dem Kinderprinzenpaar Prinz Elias II. und Prinzessin Greta I. für den unermüdlichen Einsatz und die vielen schönen Stunden. Ihr habt eure Sache super toll gemacht und die Farben des NCV wieder im Land verbreitet. Ihr wart auf vielen Veranstaltungen unterwegs, ob bei den befreundeten Gastvereinen, beim Prinzenfrühstück oder der Narrenschau. Ein besonderer Dank gilt aber auch euch, lieben Gästen aus nah und fern. Ihr wart stets ein tolles Publikum und habt jede Veranstaltung einzigartig gemacht. Vielen Dank dafür. Kommen wir zum Rosenmontagsumzug. Was war das für eine mega geile Party wieder in Nohn. Der Umzug mit allen teilnehmenden Gruppen, darunter tolle Wagen und Fußgruppen. Und dann die abschließende Party im und ums Bürgerhaus. Einfach der Wahnsinn, wie in unserem kleinen Dörfchen so abgefeiert wird. Hierfür nochmal ein herzliches Dankeschön an alle.
Wir, der NCV freuen uns bereits auf die kommende Session in unserer neuen kölschen Arena. In diesem Sinne bedanken wir uns nochmals bei allen mit einem dreifachen, von Herzen kommenden - Fös geckig.

CDU Ortsverband Nohn

Rückblick Mitgliederversammlung
Am Sonntag, dem 14. Januar 2024 fand die Mitgliederversammlung mit Neuwahl des Vorstandes statt. Nachdem die üblichen Punkte der Mitgliederversammlung abgearbeitet waren, teilte die Vorsitzende mit, dass sie den Vorsitz gerne in jüngere Hände geben möchte.
Der neue Vorstand setzt sich wie folgt zusammen:
Vorsitzender: Fabian Behr
Stv. Vorsitzender: Dennis Brünnet
Öffentlichkeitsarbeit und Internetbeauftragter: Fabian Behr
Mitgliedsbeauftragter: Fabian Behr und Dennis Brünnet
Schriftführer: Dennis Brünnet
Organisationsleiterin: Irene Montnacher
Kassiererin: Irene Montnacher
Kassenprüfer: Adolf Jost und Heinz Zender
Beisitzer: Mario Melchior und Klaus Peifer
Im Anschluss haben die Mitglieder den Abend harmonisch bei einem gemütlichen Neujahrsempfang ausklingen lassen.
Wer künftig aktiv mitarbeiten möchte in der CDU Nohn und sich im Dorf gerne mit einbringen möchte, meldet sich bitte beim 1. Vorsitzenden: Fabian Behr - Mobilnummer: +49 1520 1485260.
Bitte vormerken: Am 25. Februar 2024 veranstaltet die CDU Nohn eine Winterwanderung mit anschließendem Kässchmieressen. Eingeladen sind die Mitglieder mit ihren Familien sowie Freunde, Gönner und Interessierte.
Aus organisatorischen Gründen bitten wir um Voranmeldung beim 1. Vorsitzenden: Mobilnummer: +49 1520 1485260. Dabei erfahren Sie Näheres wie Treffpunkt, Uhrzeit und weitere Details.

Faha

Ortsvorsteher: Stefan Thielen
Zur Niederhaardt 4, Tel.: 06865/93213
E-Mail: mail@stefanthielen.de

Wehingen

Ortsvorsteher: Stefan Ollinger
Markusstraße 16a
Tel.: 06868/1331

Bethingen

Ortsvorsteher: Bernd Kettenhofen
Odilienstraße 17
Tel.: 06868/1084

Asphaltsanierungen

Im Zuge von Asphaltsanierungen wird der nachstehende Straßenzug im Zeitraum vom 26.02.2024 bis einschließlich 04.03.2024 saniert.
- Verbindungsstecke Bethingen – Nohn
Die vorbereitenden Arbeiten finden unter halbseitiger Sperrung statt. Die Erneuerung des Asphaltbelags unter Vollsperrung. Hierzu werden die betroffenen Anwohner mittels „Handzettel“ über den genauen Termin informiert.

Start des Glasfaserausbaus

Siehe Vorspann!

Freiwillige Feuerwehr Mettlach Löschbezirk Bethingen

Ordentliche Versammlung
Am Sonntag, dem 03.03.2024 findet um 16:00 Uhr im Bürgerhaus Bethingen die nach Brandschutzordnung vorgeschriebene ordentliche Jahreshauptversammlung des Löschbezirks Bethingen statt. Hierzu möchte ich alle Aktiven des Löschbezirkes, die Jugendwehr sowie die Altersabteilung recht herzlich eingeladen.
Tagesordnung:

1. Begrüßung durch den/die Löschbezirksführer/in
2. Tätigkeitsbericht für 2023
3. Tätigkeitsbericht Jugendwehr für 2023
4. Bericht des Schriftführers
5. Bericht des Kassenwartes
6. Entlastung des Kassenwartes
7. Entlastung des Vorstandes
8. Verschiedenes

Um vollzähliges Erscheinen wird gebeten.

Dreisbach

Ortsvorsteher: Uwe Schiffler
Nohner Straße 2 a
Tel.: 06868/180700

Sitzung des Ortsrates Dreisbach

Siehe Amtliches!

Mitteilung des Ortsvorstehers

SPD Ortsverein Nohn-Dreisbach-Bethingen
- Einladung zur Aufstellung der Ortsratsliste
Hiermit laden wir zur Listenaufstellung für den Ortsteil Dreisbach zur Kommunalwahl 2024 am Donnerstag, dem 29.02.2024 um 19.30 Uhr ins Bürgerhaus Dreisbach recht herzlich ein.

Kirchliche Nachrichten

Pastoraler Raum Merzig

Informationen über die Veranstaltungen im Pastoralen Raum finden Sie unter: www.pastoraler-raum-merzig.de. Das Büro des Pastoralen Raumes erreichen Sie unter 06861/770748-0 und per Mail: merzig@bistum-trier.de.
Die Telefonseelsorge SB ist gebührenfrei erreichbar unter 0800 1110111 oder 0800 1110222.

Pfarrei St. Lutwinus Mettlach

mit den Pfarrbezirken:
St. Antonius Saarhölzbach – St. Hubertus Weiten
St. Lutwinus Mettlach – St. Martinus Tünsdorf
St. Nikolaus Orscholz – St. Stephanus Faha

Donnerstag, 22.02.2024 - Kathedra Petri • Fest
18.00 Uhr St. Antonius (Sh) – Hl. Messe
18.00 Uhr St. Stephanus (Fa) – Rosenkranzgebet
18.30 Uhr Hl. Messe

Freitag, 23.02.2024 - Freitag der 1. Fastenwoche
15.00 Uhr St. Lutwinus (Me) – Kreuzweg nach St. Gangolf anschl. St. Gangolf Hl. Messe
15.00 Uhr St. Lutwinus (Me) – Kreuzweg in der Pfarrkirche, für diejenigen, die nicht zu Fuß gehen können

Samstag, 24.02.2024 - Hl. Matthias • Apostel u. Patron des Bistums • Tag des Ewigen Gebetes in Tünsdorf
10.00 Uhr St. Martinus (Tü) – Feierliches Hochamt zur Eröffnung des Ewigen Gebetes, mitgestaltet vom Kirchenchor Tünsdorf anschl. allgemeine Betstunde bis 12.00 Uhr
12.00 Uhr – 12.30 Uhr Betstunde des Kindergartens
12.30 Uhr – 13.30 Uhr Stille Anbetung: Nohn/ Bethingen/ Tünsdorf
13.30 Uhr – 14.15 Uhr Stille Anbetung: Wehingen/Büschdorf
14.15 Uhr – 15.00 Uhr Betstunde der Kommunionkinder u. Eltern
15.00 Uhr – 15.45 Uhr Betstunde der Firmlinge
15.45 Uhr – 16.30 Uhr Betstunde, gestaltet von der Frauengemeinschaft und dem Pfarrgemeinderat
16.30 Uhr Vesper zum Abschluss des Ewigen Gebetes mit Te Deum, sakramentalem Segen und Krankensegnung, mitgestaltet vom Kirchenchor Tünsdorf

2. Fastensonntag
Samstag, 24.02.2024
15.00 Uhr St. Lutwinus (Me) – Beichtgelegenheit bis 15.30 Uhr (P. Mathew)
17.00 Uhr St. Antonius (Sh) – Vorabendmesse
17.45 Uhr St. Nikolaus (Or) – Kommunionunterricht für die Kinder aus Orscholz, Weiten u. Faha (U7)
18.30 Uhr Vorabendmesse
18.30 Uhr St. Hubertus (Wei) – Vorabendmesse

Sonntag, 25.02.2024
09.00 Uhr St. Martinus (Tü) – Frühmesse, anschl. Anbetung
10.30 Uhr St. Lutwinus (Me) – Hochamt für die Pfarrgemeinde
17.00 Uhr St. Hubertus (Wei) – Rosenkranzandacht

Montag, 26.02.2024 - Tag des Ewigen Gebetes in Weiten
10.00 Uhr St. Hubertus (Wei) – Feierliches Hochamt zur Eröffnung des Ewigen Gebetes anschl. Allgemeine Betstunde
12.00 Uhr – 14.00 Uhr – Stille Anbetung
14.00 Uhr – 15.00 Uhr – Allg. Betstunde f. Priester, Ordensberufe u. die Pfarrei
15.00 Uhr – 16.00 Uhr – Betstunde, gestaltet von der Frauengemeinschaft
16.00 Uhr – 17.00 Uhr – Betstunde der Kommunionkinder
17.00 Uhr – 18.00 Uhr – Beststunde der Firmlinge
18.00 Uhr Vesper zum Abschluss des Ewigen Gebetes mit Te Deum und sakramentalem Segen

Dienstag, 27.02.2024
09.00 Uhr St. Antonius (Sh) – Kreuzwegandacht
16.30 Uhr St. Nikolaus (Or) – Rosenkranzgebet
18.00 Uhr St. Martinus (Tü) – Rosenkranzgebet
18.30 Uhr Hl. Messe

Mittwoch, 28.02.2024
15.00 Uhr Josephskapelle (Me) – Barmherzigkeitsrosenkranz
17.00 Uhr St. Lutwinus (Me) – Aussetzung des Allerheiligsten
17.30 Uhr Rosenkranzgebet/Beichtgelegenheit
18.00 Uhr Hl. Messe
18.00 Uhr Kloster (Or) – Rosenkranzgebet

Donnerstag, 29.02.2024 - Priesterdonnerstag
08.00 Uhr Kloster (Or) – Anbetungstag für geistl. Berufe: Freier Zugang zur Anbetung während des ganzen Tages. Abschluss mit der Stunde der Barmherzigkeit um 15.00 Uhr
14.30 Uhr St. Hubertus (Wei) – 1. Sterbeamt für Maria Welsch, anschl. Beisetzung der Urne auf dem Friedhof
17.00 Uhr St. Hubertus (Wei) – Kreuzwegandacht
18.00 Uhr St. Antonius (Sh) – Kreuzwegandacht

Freitag, 01.03.2024 - Herz-Jesu-Freitag
15.00 Uhr St. Lutwinus (Me) – Kreuzweg nach St. Gangolf anschl. St. Gangolf Hl. Messe
15.00 Uhr St. Lutwinus (Me) – Kreuzweg in der Pfarrkirche, für diejenigen die nicht zu Fuß gehen können

3. Sonntag im Jahreskreis
Samstag, 02.03.2024
14.30 Uhr ev. Kirche (Me) – Weltgebetstag der Frauen gestaltet von der Frauengemeinschaft Mettlach und der ev. Pfarrerin Andrea Zarpentin, anschl. Beisammensein im ev. Pfarrsaal
15.00 Uhr St. Lutwinus (Me) – Beichtgelegenheit bis 15.30 Uhr
17.00 Uhr St. Stephanus (Fa) – Vorabendmesse
17.45 Uhr St. Martinus (Tü) – Kommunionunterricht für die Kinder aus Tünsdorf (U8)
18.30 Uhr Vorabendmesse
18.30 Uhr St. Antonius (Sh) – Vorabendmesse

Sonntag, 03.03.2024
09.00 Uhr St. Nikolaus (Or) – Frühmesse
09.45 Uhr St. Lutwinus (Me) – Kommunionunterricht für die Kinder aus Mettlach u. Saarhölzbach (U8)
10.30 Uhr Hochamt für die Pfarrgemeinde
14.30 Uhr St. Hubertus (Wei) – Weltgebetstag der Frauen, gestaltet von der Frauengemeinschaft Weiten, anschl. Kaffee und Kuchen im Bürgerhaus
17.00 Uhr St. Hubertus (Wei) – Rosenkranzandacht
18.00 Uhr St. Lutwinus (Me) – Passionskonzert der Schola Mediolacensis

Termine und Infos Pfarrei St. Lutwinus:
Anmeldung zur Firmung 2024 in unserer Pfarrei
Die nächste Firmung in unserer Pfarrei ist für Dezember 2024 vorgesehen. Die Kinder der Kommunionjahrgänge 2019 und 2020 wurden per Mail benachrichtigt, sofern uns die Mailadressen vorlagen. Alle anderen wurden per Post angeschrieben. Sollten wir jemand unwissentlich vergessen haben, nicht gefirmte Erwachsene oder Jugendliche oder wer in den vorhergehenden Jahren nicht gefirmt werden wollte oder konnte, können sich gerne zur Firmvorbereitung anmelden. Die Unterlagen und weitere Auskünfte erhalten sie im Pfarrbüro. Die Eröffnung der Firmkatechese fand bereits am Aschermittwoch statt.

Kooperator Pater Mathew Abraham
Orscholz, Burgstraße 10
Handy: 0155 10306077
Email: frmathewpulickal@gmail.com

Pfarrbüros:
Pfarrbüro Mettlach, Tel. 06864/512
Freiherr-vom-Stein-Str. 44, 66693 Mettlach
Email: pfarramtmettlach@gmx.de
Besuchszeiten:
Montag, 10.00 Uhr – 12.00 Uhr
Mittwoch, 10.00 Uhr – 12.00 Uhr
Freitag, 14.30 Uhr – 16.00 Uhr

Pfarrbüro Orscholz, Tel. 06865/246
seit Januar Sprechstunde im neuen Pfarrheim, Kaiserstraße 1a
Donnerstag, 14.00 Uhr – 16.00 Uhr

DIE BÜCHEREI - KÖB St. Nikolaus Orscholz
Sie finden uns in der Cloefstraße 97 in Orscholz. Der Eingang zur Bücherei befindet sich hinter der Sparkasse im 1. Stock. Es gibt einen Aufzug.

Öffnungszeiten:
Dienstag, 11.00 – 12.00 Uhr (an Schultagen)
Donnerstag, 16.30 – 18.00 Uhr
Sonntag, 10.00 – 11.30 Uhr
Während der Öffnungszeiten ist die KÖB zu erreichen unter der Telefonnummer: 01525/6587990

Tauftermine
Wenn Sie Ihr Kind taufen lassen möchten, wenden Sie sich bitte wegen der Terminvereinbarung an die Pfarrbüros.

Geistliche Begleitung in Krankheit, Sterben und schweren Schicksalsschlägen
In leidvollen Erfahrungen suchen wir nach Halt, Trost und Sinn. Sie erreichen unsere Schwestern unter der Telefonnummer: 06865 – 330.

Pfarreiengemeinschaft Perl

Öffnungszeiten Pfarrbüro Perl
Das Pfarrbüro ist Montag, Dienstag, Donnerstag, Freitag von 10.00 Uhr bis 12.00 Uhr geöffnet. Bitte den Hintereingang vom Pfarramt benutzen, dort können Sie barrierefrei das Pfarrbüro betreten. Das Pfarrbüro ist von Donnerstag, dem 22.02.2024 bis Dienstag, dem 27.02.2024 wegen Urlaub geschlossen. Ansonsten ist das Pfarramt Perl über die üblichen Kontaktdaten zu erreichen.
Tel. 06867-560102, Fax 06867-560103, E-Mail pfarramt.perl@t-online.de
Kath. Pfarramt, Biringerstraße 5, 66706 Perl

Pfarrbrief April
Der Annahmeschluss für den Pfarrbrief April 2024 ist der 13. März 2024 um 12.00 Uhr.

Seelsorgeteam
Pfarrer Uwe Janssen, Tel. 06867-560102, E-Mail pfarrer-uwe-janssen@t-online.de
Diakon Benno Wolpertinger, Tel. 06867-560102, E-Mail benno-peter.wolpertinger@bgv-trier.de
Gemeindereferentin Birgit Wolsfeld, Tel. 06867-560104, E-Mail birgit-wolsfeld@aol.com

Krankenkommunion
Dienstag, 26.03.2024
08.30 Uhr: Krankenkommunion in den Orten: Perl, Wochern, Tettingen, Sinz
Mittwoch, 27.03.2024
08.30 Uhr: Krankenkommunion in den Orten: Besch, Nennig, Borg, Eft, Oberleuken

Erstkommunion 2024
Sonntag, 07.04.2024 – Erstkommunion in Perl
Sonntag, 14.04.2024 – Erstkommunion in Besch

Gottesdienstordnung

2. Fastensonntag
Samstag, 24.02.2024
14.30 Uhr Oberleuken – Taufe
17.00 Uhr Sinz – Vorabendmesse, Messdiener: 2
18.00 Uhr Nennig - Vorabendmesse, Messdiener: 2
Sonntag, 25.02.2024
09.30 Uhr Borg – Hochamt
10.30 Uhr Perl - Hochamt, Messdiener: 2

3. Fastensonntag
Samstag, 02.03.2024
17.00 Uhr Oberleuken - Vorabendmesse, Messdiener: 2
18.00 Uhr Eft - Vorabendmesse, Messdiener: 1
Sonntag, 03.03.2024
09.30 Uhr Besch – Hochamt, Messdiener: 3
10.30 Uhr Tettingen – Hochamt, Messdiener: 2
10.30 Uhr Perl - Krabbelgottesdienst
18.00 Uhr Remerschen - Taizé-Gebet grenzüberschreitend
Montag, 04.03.2024
17.00 Uhr Wochern - Heilige Messe
Dienstag, 05.03.2024
09.00 Uhr Oberleuken - Morgenlob KfD im Pfarrheim

4. Fastensonntag
Samstag, 09.03.2024
14.00 Uhr Perl – Taufe
15.00 Uhr Borg - Goldene Hochzeit
17.00 Uhr Sinz - Vorabendmesse, Messdiener: 1
18.00 Uhr Nennig - Vorabendmesse, Messdiener: 1
Sonntag, 10.03.2024
09.30 Uhr Borg - Hochamt
10.30 Uhr Tettingen - Familiengottesdienst, Messdiener: 3

Firmung in der Pfarreiengemeinschaft Perl 2024
- Firmvorbereitung 2024
Am Samstag, dem 30.11. und Sonntag, den 01.12.2024 wird in unserer Pfarreiengemeinschaft Perl das Sakrament der Firmung gespendet. Eingeladen zur Vorbereitung sind alle Jugendlichen, die z.Zt. die 7. oder 8. Klasse besuchen bzw. ältere, die noch nicht gefirmt worden sind. Wenn du mitmachen möchtest und per Post noch keine Einladung zur Firmvorbereitung erhalten hast, dann melde Dich bitte im Pfarramt in Perl unter der Telefonnummer 06867/560102 oder per Mail an pfarramt.perl@t-online.de.

Ev. Kirchengemeinde Mettlach-Perl

Samstag, 24. Februar 2024
10.00 Uhr - 13.30 Uhr Kirche für Kinder, mit Mittagessen, in der Ev. Mettlach, Parkstraße 2, Anmeldung unter julia.schneider@ekir.de oder 0171 9726572
Sonntag, 25. Februar 2024
09.00 Uhr Gottesdienst mit Abendmahl im Reha- und Gesundheitszentrum Orscholz, Cloefstraße 1A
10.30 Uhr Gottesdienst mit Abendmahl in der Ev. Kirche Perl, Bahnhofstraße 50
16.00 Uhr Geh-spräch (Spazieren gehen und miteinander ins Gespräch kommen), Startpunkt: kath. Kirche Besseringen, Bezirkstraße
Dienstag, 27. Februar 2024
19.00 Uhr Singkreis, Ev. Kirche Mettlach, Parkstraße 2
Mittwoch, 28. Februar 2024
15.00 Uhr - 17.00 Uhr Lese- und Spiele-Café, alle Altersgruppen, Saal unter der Ev. Kirche Mettlach, Parkstr. 2
19.30 Uhr Ökumenischer Bibelkreis, „Jugendraum“ Mettlach, Parkstr. 3
Donnerstag, 29. Februar 2024
15.30 Uhr Gottesdienst im Altenheim Kloster Marienau Schwemlingen, Zum Schotzberg 1b
Freitag, 01. März 2024
17.30 Uhr Ökumenischer Gottesdienst zum Weltgebetstag in der Ev. Kirche Perl, Bahnhofstraße 50
Samstag, 02. März 2024
14.30 Uhr Ökumenischer Gottesdienst zum Weltgebetstag in der Ev. Kirche Mettlach, Parkstraße 2
Sonntag, 03. März 2024
10.30 Uhr Vorstellungsgottesdienst in der Ev. Kirche Mettlach, Parkstraße 2, nach dem Gottesdienst bis ca. 13.00 Uhr Familienkirche - für Kinder und ihre Familien, Anmeldung bei julia.schneider@ekir.de oder 0171 9726572
Montag, 04. März 2024
19.30 Uhr Meditatives Tanzen im Gemeindesaal der Ev. Kirche Mettlach, Parkstr. 2
Dienstag, 05. März 2024
19.00 Uhr Singkreis, Ev. Kirche Mettlach, Parkstraße 2

Erreichbarkeit Pfarrerin Zarpentin:
Parkstr. 3 (oben), 66693 Mettlach, Tel.: 06864/93106
Email: andrea.zarpentin@ekir.de

Gemeindebüro:
Parkstr. 3 (unten), 66693 Mettlach, Tel.: 06864/93106
montags bis freitags, 08.00 bis 13.30 Uhr
Email: mettlach-perl@ekir.de

Info
Lese- und Spiele-Café, Mittwoch, 28. Februar 2024, 15.00 - 17.00 Uhr, im Saal unter der Ev. Kirche Mettlach (Parkstr. 2)

Baptistengemeinde EFG Hilbringen

Gottesdienst
Mechernerstraße 35 in Merzig-Hilbringen
Gottesdienst mit Kinderbetreuung
Sonntag, 25.02.2024 um 10.00 Uhr

Pfarrei St. Maria Merzig-Hilbringen

Gottesdienste

Samstag, 24.02.2024
Kollekte für die eigenen Kirchen
17.00 Uhr Hilbringen – 1. Sonntagsmesse „Steine im Weg“
Sonntag, 25.02.2024
Kollekte für die eigenen Kirchen
09.00 Uhr Mechern – Hochamt
10.30 Uhr Schwemlingen – Familiengottesdienst i. Rahmen der Erstkommunionvorbereitung
Montag, 26.02.2024
18.00 Uhr Wellingen – Hl. Messe
Dienstag, 27.02.2024
10.00 Uhr Marienau – Hl. Messe

Freitag, 01.03.2024
17.00 Uhr Ballern – Stille Anbetung – 18.00 Uhr Herz-Jesu-Messe m. sakram. Segen

Neuapostolische Kirche

Gemeinde Merzig, Losheimer Str. 38a
Kirchenbezirk Saar-Pfalz
Sonntag, 25.02.2024, 10.00 Uhr
Mittwoch, 28.02.2024, 19.30 Uhr
Aktuelle Informationen sind auch abrufbar unter: www.nak-saar-pfalz.de sowie www.nak-west.de

Kindergärten und Schulen

Gemeinschaftsschule an der Saarschleife

Grundschule zu Besuch
- in der Gemeinschaftsschule an der Saarschleife
Die Book-Buddies - eine Arbeitsgemeinschaft der Gemeinschaftsschule an der Saarschleife, in der sich lesebegeisterte Schülerinnen und Schüler jede Woche treffen, um gemeinsam zu lesen, Lesespurkrimis zu lösen, Leseprojekte vorzubereiten und die Bücherausleihe in der Schule zu betreuen – luden die Schülerinnen und Schüler der Grundschule Orscholz Anfang Februar zu einem Lesevormittag in die Gemeinschaftsschule ein.
Nachdem die Gäste gebannt der Geschichte von Triodor, dem Hasen mit den drei Ohren gelauscht hatten, gab es drei kleine Mitmach-Aktionen, bei denen ein Quiz mit Fragen rund um die gehörte Geschichte beantwortet, ein Hase mit individuellen Eigenschaften gestaltet und ein Lesezeichen gebastelt werden konnte. Selbstverständlich kam bei diesem Besuch auch die Gelegenheit, ein bisschen zu plaudern, nicht zu kurz. Dabei verrieten uns einige Grundschülerinnen und Grundschüler, dass sie ab dem nächsten Schuljahr unsere Schule besuchen werden.
Darüber freuen wir uns natürlich sehr. Vielleicht darf die Book-Buddies-AG dann auch ein paar neue Mitglieder begrüßen.

Schengen-Lyzeum Perl

Anmeldungen Klassenstufe 5
Die Anmeldungen zur Klassenstufe 5 des Schengen-Lyzeums können in der Zeit vom 21. Februar bis 27. Februar 2024 wochentags zwischen 08:00 und 14:00 Uhr in den Geschäftsräumen der Schule vorgenommen werden. Auch samstags, dem 24. Februar 2024, ist zwischen 09:00 und 13:00 Uhr eine Anmeldung möglich.
Die Anmeldung ist ausschließlich mit einem gebuchten Termin im oben genannten Zeitraum möglich. Diesen Termin können Sie über unsere Website www.schengenlyzeum.eu oder telefonisch über das Sekretariat der Schule (Tel. +49 6867 9111 200) reservieren. Auf unserer Website finden Sie weitere Informationen sowie die aktuellen Anmeldeformulare.
Bei den Anmeldungen sind das Original des Halbjahreszeugnisses mit dem Entwicklungsbericht der Grundschule bzw. eine komplette Kopie des *Bilan intermédiaire* des Cycle 3.2 Ihres Kindes vorzulegen. Wir bitten Sie darum, bei der Anmeldung auch ein aktuelles Passfoto mitzubringen.
Schulprofil:
Das Schengen-Lyzeum ist eine gebundene Ganztagsschule:
Montags, mittwochs und freitags findet verpflichtender Unterricht bis 15:55 Uhr statt; dienstags und donnerstags endet der Unterricht um 13:05 Uhr. An allen Tagen besteht die Möglichkeit zu einem Mittagessen in der Schulmensa.
Abschlüsse:
Die Schule führt zu folgenden schulischen Abschlüssen:
• Hauptschulabschluss nach Kl. 9
• Mittlerer Bildungsabschluss nach Kl. 10
• Im gymnasialen Zweig (G8): Allgemeine Hochschulreife (Abitur), zugleich das luxemburgische *Diplôme de fin d'études secondaires classiques* nach Kl. 12
• Im Wirtschaftszweig: *Diplôme de fin d'études secondaires générales* nach Kl. 12 und bei Erfüllung bestimmter Zusatzbedingungen die Fachhochschulreife nach Kl. 11
Alle weiteren Informationen finden Sie unter www.schengenlyzeum.eu
Schengen-Lyzeum unterstützt bedürftige Gemeinschaften mit großzügigen Spenden
Am Freitag, dem 09.02.2024, spendete das Schengen-Lyzeum einen Teil der Erlöse der Schul-Weihnachtsfeier für wohltätige Zwecke. Die Spenden wurden von Mitgliedern der Schulleitung, des Orga-Teams sowie der Schülervertretung überreicht. Die großzügigen Spenden wurden gleichermaßen an zwei wichtige Organisationen verteilt: die „Stroossenenglen" aus Luxemburg und die Tafel aus Merzig.
Die „Stroossenenglen" sind eine lokale Initiative in Luxemburg, die sich der Unterstützung von obdachlosen Menschen widmet. Durch ihre vielfältigen Programme bieten sie nicht nur dringend benötigte Grundversorgung, sondern auch Hoffnung und Unterstützung für diejenigen, die am Rande unserer Gesellschaft stehen.
Ebenso erhielt die Tafel aus Merzig einen Anteil der Spenden. Diese Organisation spielt eine entscheidende Rolle bei der Bekämpfung von Lebensmittelverschwendung und der Unterstützung bedürftiger Familien in der Region. Ihre Arbeit ist von unschätzbarem Wert für diejenigen, die auf Hilfe angewiesen sind, und trägt wesentlich zur Verbesserung der Lebensqualität in unserer Gemeinschaft bei. Das Schengen-Lyzeum betont damit erneut seine Verpflichtung gegenüber der Gemeinschaft und zeigt, wie Bildung weit über die Grenzen des Klassenzimmers hinausgeht. Indem Schülerinnen und Schüler durch aktive Beteiligung an solchen Wohltätigkeitsaktionen Mitgefühl, Empathie und soziale Verantwortung entwickeln, leistet die Schule einen bedeutenden Beitrag zur Formung zukünftiger Generationen, die sich für das Wohl anderer einsetzen. Die Schulleitung, Lehrkräfte und Schülerinnen und Schüler des Schengen-Lyzeums sind stolz darauf, Teil dieser positiven Veränderungen zu sein und danken allen Beteiligten für ihre großzügige Unterstützung. Solche gemeinschaftlichen Anstrengungen zeigen deutlich, dass durch Zusammenhalt und Engagement eine nachhaltige und bedeutungsvolle Veränderung möglich ist.

Erwachsenenbildung

VHS Mettlach-Orscholz

Kontakt: Bernd Gaub
Tel.: 06865/1574
b.gaub@vhsmails.de
Zu allen Kursen ist eine vorherige Anmeldung erforderlich!

Tanzkurse
7703B - Tanzkurs für Einsteiger.
Donnerstag, 29. Februar 2024, 20:00 - 21:00 Uhr. 6 Termine mit insgesamt 8 UE. Dozent: La Danse ADTV - Tanzschule. Kursgebühr: 75 €
Junge VHS
7714B - Kindertanz (ab 4 Jahren).
Donnerstag, 29. Februar 2024, 15:00 - 15:50 Uhr. 1 Termin wöchentlich. Dozent: La Danse ADTV - Tanzschule. Kursgebühr: 32 € monatlich
7715B - Hip Hop Kids (ab 7 Jahren).
Donnerstag, 29. Februar 2024, 16:00 - 16:50 Uhr. 1 Termin wöchentlich. Dozent: La Danse ADTV - Tanzschule. Kursgebühr: 32 € monatlich
7716B - Hip Hop - Starmoves für Teenies.
Donnerstag, 29. Februar 2024, 17:00 - 17:50 Uhr. 1 Termin wöchentlich. Dozent: La Danse ADTV - Tanzschule. Kursgebühr: 32 € monatlich
7717B - Hip Hop - Starmoves für Jugendliche.
Donnerstag, 29. Februar 2024, 18:00 - 18:50 Uhr. 1 Termin wöchentlich. Dozent: La Danse ADTV - Tanzschule. Kursgebühr: 32 € monatlich
7718B - Tanzkurs für Jugendliche Einsteiger.
Donnerstag, 29. Februar 2024, 19:00 - 20:00 Uhr. 6 Termine mit insgesamt 8 UE. Dozent: La Danse ADTV - Tanzschule. Kursgebühr: 63 €

CEB Akademie Hilbringen

Folgende Sprach-Kurse begingen bei uns in der kommenden Woche:
La Dolce Vita-Italienisch für Anfänger, Montag, 26.02.2024 von 17:00 – 18:30 Uhr, 10 Termine ab 80,- mit Loredana Steffen.
Englisch Conversation, Montag, 26.02.2024 von 18:30 – 20:00 Uhr, 10 Termine Preis: ab 80,-, mit Loredana Steffen.
Englisch für Anfänger, Dienstag, 27.02.2024 von 17:00 – 18:30 Uhr, 10 Termine ab 80,- mit Loredana Steffen.
English for Business, Dienstag, 27.02.2024 von 18:30 – 20:00 Uhr, 10 Termine ab 80,- mit Loredana Steffen.
Luxemburgisch A1/1, Dienstag, 27.02.2024 von 19:00 – 20:30 Uhr, 10 Termine ab 80,- mit Sylvie Bies.
Luxemburgisch A1/2, Mittwoch, 28.02.2024 von 17:00 – 18:30 Uhr, 10 Termine ab 80,- mit Sylvie Bies.
Luxemburgisch Conversation, Mittwoch, 28.02.2024 von 19:00 – 20:30 Uhr, 10 Termine ab 80,- mit Sylvie Bies.
Bei Interesse Anmeldungen bitte telefonisch 06861/9308-44 oder info@ceb-merzig.de oder direkt über die Homepage www.ceb-merzig.de

Haus der Familie Merzig

Hochwaldstraße 13, 66663 Merzig, E-Mail: info@haus-der-familie-merzig.de, Informationen unter Telefon: 06861 6032
Kath. Familienbildungsstätte
Online Anmeldung dringend erforderlich unter: www.haus-der-familie-merzig.de
Floraler Stick-Workshop für Anfänger*innen
Am 08.03.2024 von 18:00 - 21:00 Uhr. Kosten: 21,00 € zzgl. Material. Inklusiv sind ein Anleitungsheft, ein Stickrahmen, Nadeln sowie eine große Auswahl an Stickgarnen. Leitung Jennifer Schneider. Anmeldefrist: 01.03.2024.

Aus den Nachbargemeinden

SaarLandFrauen Oberleuken

Gesundheitstag für Körper, Geist & Seele der SaarLandFrauen
- am 02. März 2024, 14.00 Uhr, CEB, Industriestraße 6, 66663 Merzig
Programm:
14.00 Uhr: Begrüßung mit Sektempfang durch die 1. Kreisvorsitzende Merzig-Wadern der SaarLandFrauen
14:15 Uhr: Vortrag „Die Kraft der Aloe Vera“, Referentin: Anja Mann, Fachfrau für Ernährungs- und Gewichtsmanagement
14.45 Uhr: Vortrag „Leben mit Wasser“, Referentin: Annemarie Maus, Heilpraktikerin
15:30 Uhr: Pause
15:45 Uhr: Vortrag „Besser basisch als sauer (Übersäuerung und Hilfen)“, Referentin: Gabi Strunk, Gesundheitspädagogin und Massagetherapeutin
16:15 Uhr: Vortrag „Nette Fette“, Referentin: Annemarie Maus, Heilpraktikerin
17:00 Uhr: Offene Gesprächs- und Fragerunde mit einem Umtrunk & Snack
Verbindliche Anmeldung an: saarlandfrauen.kv.merzigwadern@gmail.com
10 € Teilnehmergebühr (beinhaltet die Unkosten für Snacks Getränke & Referenten). Jeder ist herzlich willkommen. Anmeldung bis 22.02.2024 möglich, bitte bis spätestens 5 Tage vorher überweisen Kreisverband Merzig-Wadern, IBAN: DE13593510400000051805

Alten- und Pflegeheim St. Franziskus, Perl-Besch

Reges Fastnachtstreiben
- im Alten- und Pflegeheim St. Franziskus, Perl-Besch
Auch dieses Jahr hatte uns das Fastnachtsfieber wieder gepackt. Die Vorfreude war bei der Mitarbeiter- und Bewohnerschaft sehr groß. Dass nicht nur junge Leute feiern können, das stellten die Bewohner des Alten- und Pflegeheims St. Franziskus unter Beweis. Fast alle Bewohner*innen feierten mit den Mitarbeitenden nahezu den ganzen Tag am langersehnten „Fetten Donnerstag“. So trudelten schon frühmorgens die ersten bunt geschminkten, verkleideten und mit kleinen Hütchen kostümierten Bewohner*innen und Mitarbeiter*innen im bunt geschmückten Bistro ein und starteten mit einem gemeinsamen Frühstück. Schnell herrschte gute Laune und ausgelassene Stimmung im Saal. Bei einem spaßigen Rahmenprogramm mit Gesang, Spiel und Tanz wurde auf das Eintreffen des Kinderprinzenpaares Levi und Alina, sowie des Prinzenpaares Prinz Christian I und Prinzessin Cornelia II des BCC Besch samt Entourage gewartet. Danach ging die Feier weiter. Die Kindergarde begeisterte mit ihrem Gardetanz und die Minigarde zeigte ihren Showtanz vor begeistertem Publikum, welches sich mit viel Beifall für die beiden gelungenen Auftritte bedankte.
Mensch-ärgere-dich-nicht!
- Mitarbeitende nehmen am Fastnachtsumzug teil.
Das Alten- und Pflegeheim St. Franziskus liegt mitten auf dem Weg, den der Bescher Fastnachtsumzug sonntags traditionell durchs Dorf nimmt. Einige Bewohner- und Bewohnerinnen genossen die Straßenfastnacht aus nächster Nähe. Gemeinsam mit Christoph Christ von der sozialen Betreuung schauten sie zu, wie die närrischen Gruppen die Straße eroberten. Sie staunten nicht schlecht, als eine bunt zusammengewürfelte Fußgruppe an ihnen vorüberzog mit vielen bekannten Gesichtern. Denn für einige Mitarbeitende der Einrichtung hieß es in diesem Jahr nicht drum herum, sondern mitten drin. Mit Bollerwagen, Kind und Kegel nahmen sie am Umzug teil. Unter dem Motto: „Mensch-ärgere-dich-nicht“ ging es hinein ins Getümmel. Die Stimmung der Teilnehmenden war fröhlich und ausgelassen. Nach den von den Zuschauer*innen gewürfelten Zahlen, bewegten sich die lebendigen Spielfiguren auf dem mobilen Spielbrett auf dem Weg ins Ziel.
Einrichtungsleitung Marianne Lackas war rundum zufrieden. Es war ein närrischer Spaß für alle Fastnachtsbegeisterten. „An dieser Stelle ein herzliches Dankeschön an alle diejenigen die mitgemacht haben!“ Es war eine sehr schöne Woche mit viel guter Laune. Dass die „5. Jahreszeit“ gelungen war, bestätigten auch die Senior*innen. Sie lobten die fantasievollen Verkleidungen des Personals, die schöne Dekoration, das ausgelassene Zusammensein und freuten sich, dass sich alle Beteiligten so viel Mühe gegeben hatten. Die Lachmuskeln kamen in diesen närrischen Tagen nicht zu kurz und so verabschiedet man sich bis zum nächsten Jahr mit einem dreifachen „Helau!“.

VdK Ortsverband Brotdorf

Mitgliederversammlung
Die diesjährige ordentliche Mitgliederversammlung mit Neuwahl des Vorstandes und Ehrungen für langjährige Mitglieder, findet am Sonntag, dem 03.03.2024 um 15:00 Uhr im Feuerwehrgerätehaus in Brotdorf statt. Anschließend gemütliches Beisammensein.
Hierzu sind alle Mitglieder des Ortsverbandes Brotdorf, auch die wohnungsmäßig außerhalb von Brotdorf wohnen, recht herzlich eingeladen.

WISSENSWERTES

KEB Themenschwerpunkt Arbeit Trier

After-Work-Gespräche
In ihrem Sachbuch „Alle_Zeit. Eine Frage von Macht und Freiheit“ entwirft Teresa Bücker eine visionäre Welt, in der Zeitgerechtigkeit im Mittelpunkt steht. Die Veranstaltung in der Reihe der After-Work-Gespräche findet am Donnerstag 25.04.2024, von 19:00 Uhr bis 20:30 Uhr, online statt. Anmeldung bitte bis zum 19.04.2024 unter anmelden-keb.de/68601. Für weitere Informationen stehen wir Ihnen gerne unter themenschwerpunkt-arbeit@bgv-trier.de zur Verfügung.

Landkreis Merzig-Wadern

Ehrenamtsbörse des Landkreises Merzig-Wadern
- informiert über Hygiene auf Volks- und Vereinsfesten
Die Ehrenamtsbörse des Landkreises Merzig-Wadern informiert am Dienstag, 12. März 2024, über Hygiene-Regeln auf Volks- und Vereinsfesten. Die Hygiene-Inspekteure des Gesundheitsamtes sensibilisieren in verschiedenen Vorträgen mit dem Landesamt für Verbraucherschutz im hygienischen Umgang mit Lebensmitteln. Die Teilnehmer lernen den rechtlichen und praktischen Umgang mit Lebensmitteln sowie die richtige Installation und den Betrieb von Trinkwasserversorgungsanlagen. Auch die Gefahrenpunkte beim Aufbau einer mobilen Trinkwasserversorgung sowie die vorgeschriebene Belehrung und Dokumentation des Personals nach dem Infektionsschutzgesetz (IfSG) werden vermittelt. Außerdem klären Lebensmittelexperten über die zentralen lebensmittelrechtlichen Vorgaben auf.
Die Veranstaltung findet um 18.00 Uhr im großen Sitzungssaal des Landratsamtes statt. Für Vereine aus dem Landkreis Merzig-Wadern ist die Teilnahme kostenlos. Eine Anmeldung ist online unter https://veranstaltungen.merzig-wadern.de/ bis Sonntag, 08. März 2024, erforderlich.
Vorträge und Seminare
Die Gleichstellungsstelle des Landkreises Merzig-Wadern lädt im Februar wieder zu Vorträgen und Seminaren ein. Den Anfang macht am Mittwoch, 28. Februar 2024, von 13.00 bis 16.00 Uhr eine Beratung mit Rechtsanwalt Wolfgang Schäfer. Mit der Gleichstellungsbeauftragten Doreen Schrecklinger-Leuchtle werden Schwierigkeiten in der Familie und in Partnerschaften beleuchtet und Problemlösungen erarbeitet. Die Beratung findet im Landratsamt Merzig statt. Die Gebühr beträgt 20 Euro.
Ebenfalls am Mittwoch, 28. Februar 2024, findet von 18.00 bis 19.30 Uhr ein Vortrag über die Rolle des Darms und dessen Auswirkungen auf das mentale und körperliche Wohlbefinden statt. Hier vermitteln die Referentinnen für ganzheitliche Gesundheitsberatung, Sarah Kläser und Luisa Schwickerath, wie durch einen gesunden Darm der Grundstein für die eigene Gesundheit gelegt wird. Der Vortrag findet in der Villa Fuchs in Merzig statt. Die Teilnahme kostet 15 Euro.
Am Donnerstag, 29. Februar 2024, lädt die Gleichstellungsstelle von 18.00 bis 20.00 Uhr zu einem Seminar ein – das Motto: Familie leben mit Mut und Gelassenheit. Teilnehmende richten ihren Blick gemeinsam mit Doris Haupenthal, Heilpraktikerin und Dipl. individualpsychologische Beraterin, auf Wege zu Gelassenheit und Zufriedenheit im Familienalltag und erarbeiten Strategien für ein gelingendes Stressmanagement. Das Seminar findet im Familienzentrum Perl-Mettlach statt. Die Teilnahmegebühr beträgt 15 Euro.
Eine verbindliche Anmeldung zu den Angeboten ist erforderlich: telefonisch unter (06861) 80321 oder per E-Mail an gleichstellungsstelle@merzig-wadern.de. Weitere Infos und das Jahresprogramm der Gleichstellungsstelle gibt es unter www.merzig-wadern.de/Verwaltung-Politik/Gleichstellungsstelle.
Die Kulturstiftung des Landkreises Merzig-Wadern
- lädt am Sonntag, 24. März 2024, um 15.00 Uhr zu „Das Parfum der Gewürze“ ins Museum Schloss Fellenberg ein: Zum Abschluss der dritten Kreisheimatausstellung hält die Künstlerin Sabine Hartmann einen Vortrag über Düfte mit Duftproben. Die Veranstaltung beginnt um 15.00 Uhr und dauert etwa eine Stunde. Die Teilnahme ist kostenfrei; aufgrund der begrenzten Teilnehmerzahl ist eine Anmeldung bis zum 21. März 2024 jedoch erforderlich.
Das Museum ist donnerstags, freitags und sonntags jeweils von 14.00 bis 17.00 Uhr geöffnet. Der Eintritt ist frei.
Kontakt: Museum Schloss Fellenberg, Torstraße 45, 66663 Merzig, Tel.: (06861) 801260, E-Mail: info@museum-schloss-fellenberg.de, Web: www.museum-schloss-fellenberg.de